AVANT

BÜROMÖBEL

Avant 13.2
Februar 2016

... in einer Woche bei Ihnen!

TREND

ENTER

Das Einstiegsprogramm

Seite 4 – 5

FRESH

erfrischend anders

Seite 6 – 11

MODUS

Möbel mit 90° Rundung

Seite 12 – 13

FORM 4

die neue Vielfalt

Seite 14 – 19

LEVEL

DESIGN

Edelstahl und Glas

Lugano 20 – 21
Aveto 22 – 27

CULT

Chrom, Metall und Glas

Artline 28 – 39

CLASSIC

Lichtgrau und Buche

Tec-Art 40 – 41

SINGLE FURNITURE

Move Sitz-/Stehtische 42 – 43
Remo-Schränke 44 – 45
Sideboards 46 – 47
Metropol Akustik-Lösungen 48 – 49

Anhang

Aufstellung sämtlicher Tische und Container 50 – 59

enter

das Einstiegsprogramm

- **Schreibtische** mit massivem C-Fuß-Gestell. Unter der Tischplatte befindet sich ein Kabelkanal zur Aufnahme von Steckdosen etc.
- **Freiformtisch** mit größerer, speziell für Arbeiten am Monitor geformter Tischplatte (195 cm × 80/100 cm × 75 cm).
- **Knieraum-Blende** als Sichtschutz (Pos. 6) für die Rückseite von Tischen. Sie kann für alle Tische ab einer Breite von 160 cm eingesetzt werden. Farbe: weiß.
- **Rollcontainer mit Zentralschloss.** Der Rollcontainer hat eine Tiefe von 60 cm. Er verfügt über 3 Schubladen mit Auszugssperren und Selbsteinzug (Pos. 8) oder 1 Schublade und 1 Hängeregistraturauszug mit Auszugssperre (Pos.9). Die obere Schublade ist mit einer Materialschale für Kleinutensilien ausgestattet. Der Container ist abschließbar.
- **Anstell-Container** (Pos. 10) vergrößern die Arbeitsfläche. Sie sind von 72-76 cm höhenverstellbar. Die Container sind wahlweise mit einer Deckplatte in Weiß oder Grafit ausgestattet, passend zum Dekor der Tischplatte.
- **Regale und Schränke:** Die Regale gibt es mit und ohne Rückwand. Sie können sowohl einzeln, als auch aus Kostengründen aneinandergebaut aufgestellt werden (Ersparnis von Seitenwangen). Die Regale mit Rückwand werden zu Schränken, wenn sie mit Vorbautüren versehen werden. Die Türen sind abschließbar und mit Edelstahlgriffen versehen.

LIEFERZEIT
1 WOCHE

CAD Planung

Tischplatten

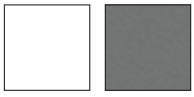

weiß grafit

Fronten

weiß grafit Glas

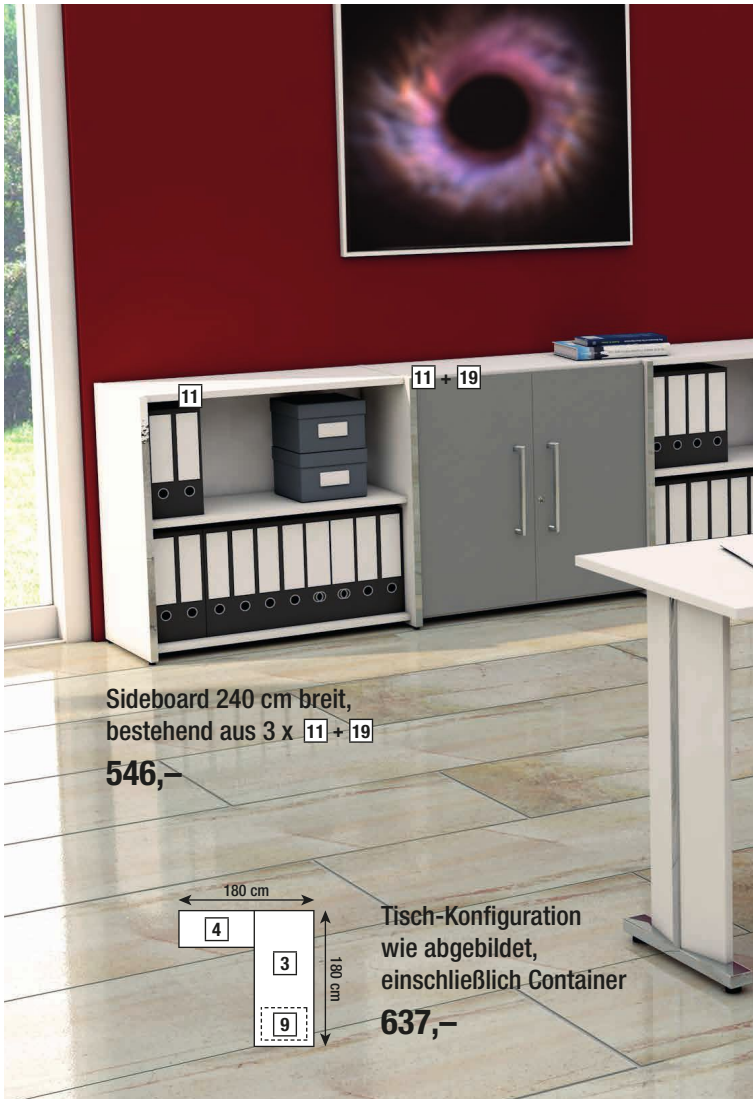

Tische und Container

Tische und Container	Maße in cm (B × T × H)	Farben und Dekore weiß	Farben und Dekore grafit	€ / St.
Tische				
1 Schreibtisch	120 × 80 × 75	4398.1	4399.1	199,–
2 Schreibtisch	160 × 80 × 75	4406.1	4400.1	219,–
3 Schreibtisch	180 × 80 × 75	4407.1	4401.1	249,–
4 Anbautisch	100 × 60 × 75	4408.1	4402.1	159,–
5 Freiformtisch	195 × 80/100 × 75	4419.1	4445.1	339,–
Zubehör für Tische				
6 Knieraum-Blende als Sichtschutz, Holz	B 155 × H 30	3719	-	99,–
7 Tischtrennwand, Holz geeignet für Tische mit Breite 160 und 180 cm	B 160 × H 45	-	3753	159,–
Rollcontainer mit Zentralschloss und verschiebbarer Materialschale. Schubladen mit Auszugssperren und Selbsteinzügen, 60 cm tief.				
8 Rollcontainer, 3 Schubladen	42 × 60 × 54	4647	-	229,–
9 Rollcontainer, 1 Schublade, 1 Hängeregistratur	42 × 60 × 54	4649	-	229,–
10 Anstell-Container	42 × 80 × 72–76	4627	4628	379,–

Unser gesamtes Tischprogramm finden Sie auf den Seiten 50 - 57

Regale und Schränke

Regale und Schränke	Maße in cm (B × T × H)	Farben und Dekore weiß	Farben und Dekore grafit	€ / St.
Regale mit Rückwand, OH = Ordnerhöhe				
11 Sideboards, 2 OH	80 × 38 × 76	4431	-	149,–
12 Einzelregal breit, 5 OH	80 × 38 × 183	4435	-	219,–
13 Einzelregal schmal, 5 OH	41 × 38 × 183	4436	-	209,–
14 Anbauregal breit, 5 OH	78 × 38 × 183	4437	-	189,–
15 Anbauregal schmal, 5 OH	39 × 38 × 183	4438	-	179,–
Regale ohne Rückwand, OH = Ordnerhöhe				
16 Einzelregal breit, offen, 5 OH	80 × 38 × 183	4434	-	179,–
17 Anbauregal breit, offen, 5 OH	78 × 38 × 183	4432	-	149,–
18 Anbauregal schmal, offen, 5 OH	39 × 38 × 183	4433	-	142,–
Vorbautüren (Set) für Regale, Griffe aus Edelstahl, OH = Ordnerhöhe				
19 2 OH, Holz, abschließbar		4546	4450	99,–
20 2 OH, Glas		4556		129,–
21 5 OH, Holz, abschließbar		4548	4455	129,–

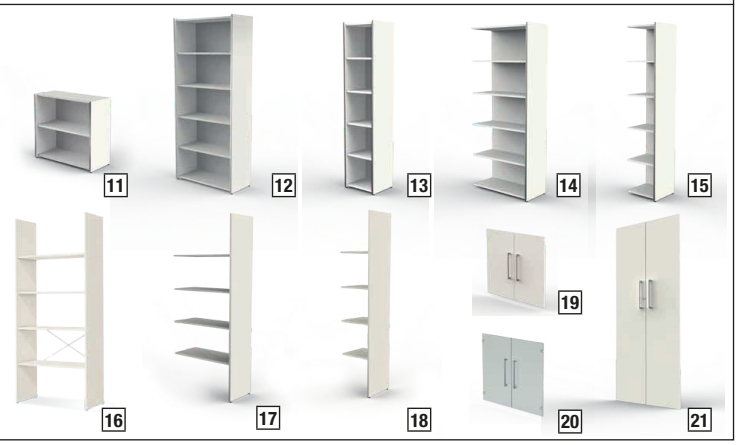

Regal-/Schrankkombination
314 cm breit, bestehend aus
12 + 14 + 2×17 + 19 + 20 + 21

1.063,–

Regal 158 cm breit,
bestehend aus 16 + 2×18

463,-

Freiformtisch

339,-

FRESH

Erfrischend anders

Tischplatten

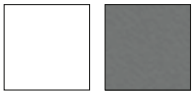

weiß grafit

Fronten

weiß grafit grün

Sideboard
579,–

Schreibtisch
inklusive Knieraumblende
458,–

LIEFERZEIT
1 WOCHE

CAD Planung

BESTELL-INFO
Seite 8 – 11

FRESH

Erfrischend anders

Tische und Container

- **Schreibtische** mit Bügel-Gestell. Höhenverstellbar von 68 – 82 cm. Die Tischplatte ist als Schwebeplatte konstruiert. Der Schwebeeffekt gibt dem Tisch eine interessante Optik. Unter jeder Tischplatte befindet sich ein Kabelkanal. Das Bügelgestell verfügt über eine Akzentleiste, die als Wendeleiste konstruiert ist. Wenn man Grün nicht mag oder leid ist, dreht man die Platte einfach um und schon ist das Teil Weiß.
- **Freiformtisch** mit Bügel-Gestell und größerer, speziell für Arbeiten am Monitor geformter Tischplatte (195 cm × 80/100 cm × 68 – 82 cm).
- **NEU! Besprechungstisch** für bis zu 6 Personen im Format B 180 x T 90 x H 72.
- Als Zubehör gibt es eine **Knieraum-Blende** (Pos. 8), als Sichtschutz für die Rückseite von Tischen. Sie kann für alle Tische ab einer Breite von 160 cm eingesetzt werden. Farbe: weiß.
- **Rollcontainer mit Zentralschloss.** Der Rollcontainer hat eine Tiefe von 60 cm. Er verfügt über 3 Schubladen mit Auszugssperren und Selbsteinzug (Pos. 10) oder 1 Schublade und 1 Hängeregistraturauszug mit Auszugssperre (Pos. 11). Die obere Schublade ist mit einer Materialschale für Kleinutensilien ausgestattet. Der Container ist abschließbar.
- **Anstell-Container** (Pos. 12) vergrößern die Arbeitsfläche. Sie sind von 72-76 cm höhenverstellbar. Die Container sind wahlweise mit einer Deckplatte in Weiß oder Grafit ausgestattet, passend zum Dekor der Tischplatte.

Regal-Konfiguration
314 cm breit, bestehend aus
17 + 19 + 4×23 + 2×24 + 2×25

1.424,–

Seitenblende als Wendeplatte

Die Seitenblende ist als Wendeplatte gestaltet.
Die Front ist grün, die Rückseite weiß – oder umgekehrt.

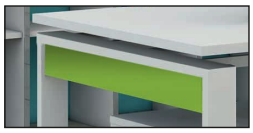

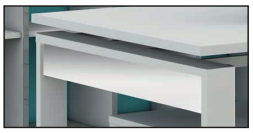

Tischplatten

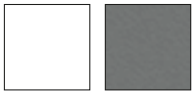

weiß grafit

Fronten

weiß grafit Glas grün

Tische und Container

BESTELL-INFO
Regale und Schränke Seite 10

Unser gesamtes Tischprogramm finden Sie auf den Seiten 50 - 57

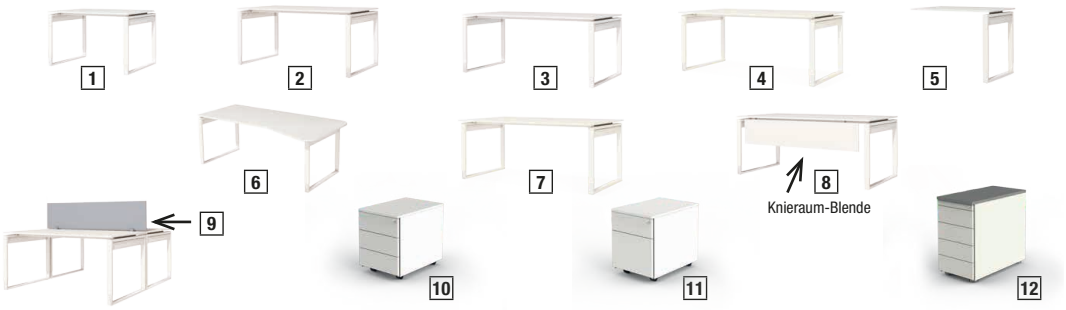

Bezeichnung	Maße in cm (B × T × H)		Farben weiß	Farben grafit	€ / St.
Tisch mit Bügel-Gestell höhenverstellbar von 68 – 82 cm					
1 Schreibtisch	120 × 80 × 68 – 82		3614	3624	329,–
2 Schreibtisch	160 × 80 × 68 – 82		3615	3625	359,–
3 Schreibtisch	180 × 80 × 68 – 82		3616	3626	399,–
4 Schreibtisch extratief	180 × 90 × 68 – 82		3617	3627	429,–
5 Anbautisch	100 × 60 × 68 – 82		3619	3629	209,–
6 Freiformtisch	195 × 80/100 × 68 – 82		3618	3628	449,–
Besprechungstisch mit Bügel-Gestell höhenverstellbar von 68 – 82 cm, für 6 Personen geeignet					
7 Besprechungstisch für bis zu 6 Personen	180 × 90 × 68 – 82		3617	3627	429,–
Zubehör für Tische					
8 Knieraum-Blende als Sichtschutz, Holz geeignet für Tische ab 160 cm Breite	B 145 × H 30		3719		99,–
9 Tischtrennwand geeignet für Tische mit 160 und 180 cm Breite	B 160 × H 45		-	3753	159,–
Rollcontainer mit Zentralschloss; Schubladen mit Auszugssperren und Selbsteinzug, 60 cm tief					
10 Rollcontainer	42 × 60 × 54	3 Stahlschubladen	4647		229,–
11 Rollcontainer	42 × 60 × 54	1 Stahlschublade, 1 Hängeregistraturauszug	4649		229,–
Anstell-Container Schubladen mit Materialauszug und Zentralverriegelung; Schubladen aus Stahl mit Auszugssperren und Selbsteinzug, 80 cm tief.			weiß	weiß / grafit	
12 Anstell-Container	42 × 80 × 72 – 76	siehe Seite 44 – 45	4627	4628	379,–

Schiebetürenregal-Konfiguration
200 cm breit, bestehend aus 2× 14 + 2× 15

716,–

Tisch-Konfiguration
wie abgebildet,
inklusive Container

837,–

LIEFERZEIT
1 WOCHE

CAD Planung

Freiformtisch

449,–

Besprechungstisch
für bis zu 6 Personen

429,–

FRESH

Erfrischend anders

Regale und Schränke

- **Sideboard** (Pos. 13) mit 2 Schiebetüren und mittig 3 Schubladen. Hinter den Türen befinden sich jeweils 2 Ordnerfächer.
- **Regale und Schränke** (Pos. 16–25). Die Regale sind in Weiß. Sie werden zu Schränken, wenn sie mit Vorbautüren versehen werden. Die Flügeltüren (Pos. 24) sind mit einer Tipp-Technik ausgestattet. Sie lassen sich durch leichtes Andrücken öffnen. Farbe der Türen: Weiß, Grafit oder in Glas.
- Zur Auflockerung einer Regalwand gibt es **offene Regale.** Sie sind in Grundregale (Basisregale) und Anbauregale unterteilt. Aus Gründen der Stabilität können nur max. 3 breite (Pos. 21, 22) oder 5 schmale (Pos. 23) Anbauregale aneinander gebaut werden.
- **Schiebetürenregale** (Pos.14–15). Die Schiebetür ist als Wendetür gestaltet (eine Seite weiß, die andere Seite grün bzw. grafit). Die Regale gibt es in 1 bzw. 2 Ordnerhöhen. Sie sind beliebig stapelbar. Das 1 OH Regal ist auch für die Wandmontage geeignet. Die Regale verfügen über eine Sichtrückwand für freie Aufstellung.

Fronten

weiß grafit Glas grün

Regale / Schränke

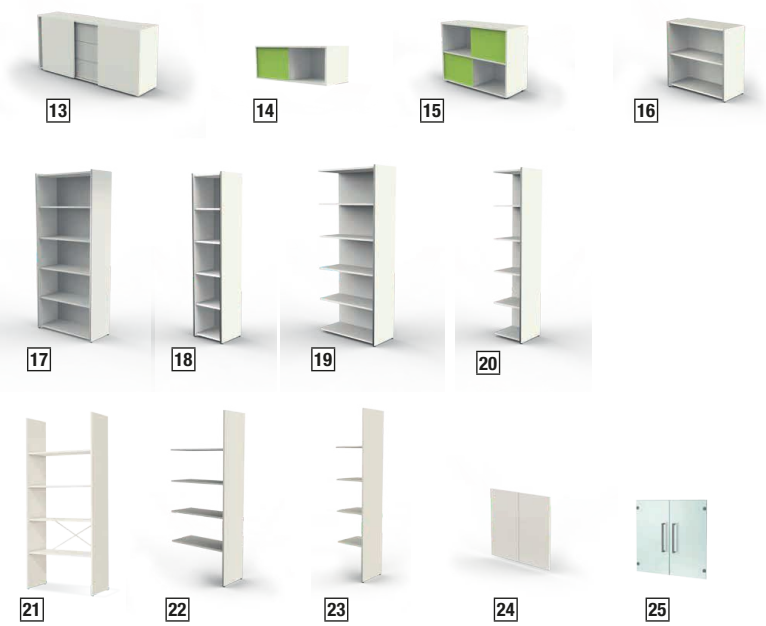

Bezeichnung	Maße in cm (B × T × H)	Front weiß	Front grafit	€ / St.
Sideboard				
13 Sideboard, 2 Schiebetüren, 3 Schubladen	160 × 50 × 74	4487		579,–
Schiebetürenregale mit Wendetüren, OH = Ordnerhöhe				
14 Schiebetürenregal 1 OH, weiß	100 × 40 × 36	4458	4463	129,–
15 Schiebetürenregal 2 OH, weiß	100 × 40 × 75	4459	4464	229,–
Regale, OH = Ordnerhöhe				
16 Sideboard 2 OH	80 × 38 × 76	4431		149,–
17 Basisregal breit 5OH	80 × 38 × 183	4435		219,–
18 Basisregal schmal 5OH	41 × 38 × 183	4436		209,–
19 Anbauregal breit	78 × 38 × 183	4437		189,–
20 Anbauregal schmal	39 × 38 × 183	4438		179,–
21 Offenes Basisregal breit (ohne Rückwand)	80 × 38 × 183	4434		179,–
22 Offenes Anbauregal breit (ohne Rückwand)	78 × 38 × 183	4432		149,–
23 Offenes Anbauregal schmal (ohne Rückwand)	39 × 38 × 183	4433		142,–
Vorbautüren (Set), OH = Ordnerhöhe				
24 2 OH Holz		3620	3622	95,–
25 2 OH Glas		4556		129,–

LIEFERZEIT
1 WOCHE

CAD Planung

Türen grifflos
- durch Tipp-Technik
Anbauregal
Art.-Nr. 4437
2x Türenpaar 20H
Art.-Nr. 3622
offenes Anbauregal
Art.-Nr. 4432
Anbauregal
Art.-Nr. 4437
2x Türenpaar 20H
Art.-Nr. 3620

15
15
15

offenes
Anbauregal
Art.-Nr. 4433
offenes
Basisregal
Art.-Nr. 4434
offenes Anbauregal
Art.-Nr. 4432

Modus

Trendiges Büromöbel-Programm.

- **Regale und Schränke.** Die Regale sind in Weiß oder Lichtgrau. Sie werden zu Schränken, wenn sie mit Vorbautüren versehen werden. Diese gibt es in Weiß, Lichtgrau, Anthrazit oder Glas. Die Türen sind mit Edelstahlgriffen versehen.
- **Schreibtische** mit fester Höhe von 75 cm. Unter der Tischplatte befindet sich ein Kabelkanal zur Aufnahme von Steckdosen, etc.
- **Container** mit einer Tiefe von 80 cm für mehr Stauraum. Die obere Schublade ist jeweils mit einer verschiebbaren Materialschale für Stifte und Kleinutensilien ausgestattet. Gleichzeitig ist der Container abschließbar.

Tische

Tische und Container	Maße in cm (B × T × H cm)	Farben lichtgrau	Farben weiß	€ / Stück
Tische (Plattenhöhe 75 cm)				
1 Schreibtisch	160 × 80 × 75	8003	8006	329,–
2 Schreibtisch	180 × 90 × 75	8004	8007	359,–
3 Anbau-Schreibtisch	100 × 60 × 75	8005	8008	199,–
Rollcontainer mit Zentralschloss. Schubladen aus Stahl mit Auszugssperren und Selbsteinzügen, 80 cm tief				
4 Rollcontainer, 3 Stahlschubladen	42 × 80 × 54	4547	4557	299,–
5 Rollcontainer, 1 Stahlschublade 1 Hängeregistraturauszug	42 × 80 × 54	4549	4559	299,–

Unser gesamtes Tischprogramm finden Sie auf den Seiten 50 - 57

Regale/Schränke

Regale/ Schränke	Maße in cm (B × T × H cm)	Farben lichtgrau	Farben weiß	Farben anthrazit	Farben Glas	€ / Stück
Regale/Schränke OH = Ordnerhöhe						
6 Wandregal	1 OH 74 × 32 × 37	8002	8001	–	–	123,–
7 Sideboard	2 OH 80 × 38 × 78	8010	8013	–	–	149,–
8 Einzelregal	5 OH 80 × 38 × 185	8011	8014	–	–	269,–
9 Einzelregal	5 OH 40 × 38 × 185	8012	8015	–	–	263,–
Schublade für Hängeregistratur, in Regal 2 OH nur 1 St., in 5 OH nur 2 St. je Feld.						
10 Schublade für Hängeregistratur	B 76 × H 38	4540	4537	4542	–	109,–
Vorbautüren (Set)						
11 2 OH (Glas)		–	–	–	4556	129,–
12 2 OH (Holz)		4550	4546	4552	–	99,–
13 5 OH (Holz)		4553	4548	4555	–	129,–

LIEFERZEIT
1 WOCHE

CAD Planung

Schrank-Fronten

weiß | lichtgrau | anthrazit | Glas

Tischplatten

weiß | lichtgrau

Form 4

modern & vielfältig

Schrank-Fronten

weiß grafit anthrazit wenge Glas

Tischplatten

weiß grafit anthrazit wenge

LIEFERZEIT
1 WOCHE

CAD Planung

Form 4

Tische & Container

Tischplatten in Weiß, Grafit, Anthrazit oder Wenge. Unter den Tischplatten befindet sich ein Kabelkanal zur Aufnahme von Steckdosen etc.

Die Tische gibt es in 3 Ausführungen:

1. C-Fuß-Tisch mit variabler Tischhöhe von 68–82 cm, mit horizontalem Kabelkanal und zusätzlicher Kabelführung in den Tischbeinen (Pos. 1–5). Den Tisch gibt es auch mit einer **Freiformplatte** (Pos. 5), die speziell für Arbeiten am Monitor geformt ist.
2. Sitz-Stehtisch »Move« (Pos. 6–7) stufenlose Höheneinstellung über Elektromotor von 72–114 cm. Die Belastbarkeit beträgt statisch 100 kg, dynamisch 80 kg. Die Verstell-Geschwindigkeit beträgt 23 mm/s. Der Tisch kann optional mit einem Kabelkanal (Pos. 8) und einer vertikalen Kabelführung (Pos. 9) ausgestattet werden.
3. Tisch mit Wangen-Gestell mit variabler Tischhöhe von 68–76 cm (Pos. 10–12) und mit einem Kabelkanal.

- **Knieraum-Blende** als Sichtschutz (Pos. 13) für die Rückseite von Tischen. Sie kann für alle Tische ab einer Breite von 160 cm eingesetzt werden. Farbe: weiß.
- **Rollcontainer mit Zentralschloss** (Pos. 15–16). Der Rollcontainer hat eine Tiefe von 80 cm. Er verfügt über 3 Schubladen mit Auszugssperren und Selbsteinzug (Pos. 15) oder 1 Schublade und 1 Hängeregistraturauszug mit Auszugssperre (Pos.16). Die obere Schublade ist mit einer Materialschale für Kleinutensilien ausgestattet. Der Container ist abschließbar.
- **Anstell-Container** (Pos. 17) vergrößern die Arbeitsfläche. Sie sind von 72 – 76 cm höhenverstellbar. Die Container sind wahlweise mit einer Deckplatte in Weiß, Grafit oder Anthrazit ausgestattet, passend zum Dekor der Tischplatte.

Komplettarbeitsplatz

Bestehend aus Design-Wangentisch und Sideboard. Das Sideboard hat 2 Schiebetüren und mittig 3 Schubladen. Hinter den Türen befindet sich jeweils ein Ordnerfach und ein Ablagefach. Der hintere Bereich des Sideboards kann als Fach für eine PC-Einheit genutzt werden. Entsprechende Kabeldurchlässe sind vorhanden. Das Sideboard kann wahlweise links oder rechts angesetzt werden. Tischplatte wahlweise in Weiß, Grafit oder Wenge, die Tischwange und das Sideboard stets in Weiß.

Komplettarbeitsplatz mit Sideboard rechts oder links einsetzbar Maße: Tischbereich B 180 x T 80 x H 74 cm, Sideboard B 160 x T 50x H 58 cm	Tischplattendekor			€ / Stück
	weiß	grafit	wenge	
Komplettarbeitsplatz	4460	4462	4461	879,–

LIEFERZEIT
1 WOCHE

CAD Planung

Schrank-Fronten

weiß | grafit | anthrazit | wenge | Glas

Tischplatten

weiß | grafit | anthrazit | wenge

Tische und Container

BESTELL-INFO
Regale und Schränke Seite 18

Tische und Container	Maße in cm (B × T × H)	Farben und Dekore weiß	grafit	wenge	anthrazit	€ / St.
Tisch mit C-Fuß-Gestell	**höhenverstellbar von 68-82cm**					
1 Schreibtisch	120 × 80 × 68-82	3707	3702	-	3817	299,–
2 Schreibtisch	160 × 80 × 68-82	3708	3703	3736	3818	319,–
3 Schreibtisch	180 × 80 × 68-82	3709	3704	3758	3819	369,–
4 Anbautisch	100 × 60 × 68-82	3711	3706	3759	3820	189,–
5 Freiformtisch	195 × 80/100 × 68-82	3710	3705	-	3715	399,–
Sitz-/Stehtisch	**elektrisch höhenverstellbar von 72-114 cm**					
6 Sitz-/Stehtisch	160 breit 80 tief	3770	3772	3774	3776	799,–
7 Sitz-/Stehtisch	180 breit 80 tief	3771	3773	3775	3777	839,–
8 Kabelkanal für Sitz-/Stehtische		3002				39,–
9 Vertikale Kabelführung, Länge 125 cm, beliebig kürzbar		3000				48,–
Tisch mit Wangen-Gestell	**höhenverstellbar von 68-76 cm**					
10 Schreibtisch	160 × 80 × 68-76	4418.1	4403.1	4423.1	4426.1	319,–
11 Schreibtisch	180 × 80 × 68-76	4416.1	4404.1	4424.1	4427.1	339,–
12 Anbautisch	100 × 60 × 68-76	4417.1	4405.1	4425.1	4428.1	199,–
Zubehör für Tische						
13 Knieraum-Blende als Sichtschutz, Holz für alle Tische ab 160 cm	B 155 × H 30	3719	-	-	-	99,–
14 Tischtrennwand geeignet für Tische mit 160 und 180 cm Breite, B 160 × H 45		-	3753	-	-	159,–
Rollcontainer mit Zentralschloss; Schubladen aus Stahl mit Auszugssperren und Selbsteinzug, 80 cm tief						
15 Rollcontainer, 3 Stahlschubladen	42 × 80 × 54	4557	-	-	-	299,–
16 Rollcontainer, 1 Stahlschublade 1Hängeregistraturauszug	42 × 80 × 54	4559	-	-	-	299,–
Anstell-Container Schubladen mit Materialauszug und Zentralverriegelung; Schubladen aus Stahl mit Auszugssperren und Selbsteinzug, 80 cm tief.		weiß	weiß / grafit	–	weiß / anthrazit	
17 Anstell-Container	42 × 80 × 72-76	4627	4628	–	4630	379,–

Unser gesamtes Tischprogramm finden Sie auf den Seiten 50-57

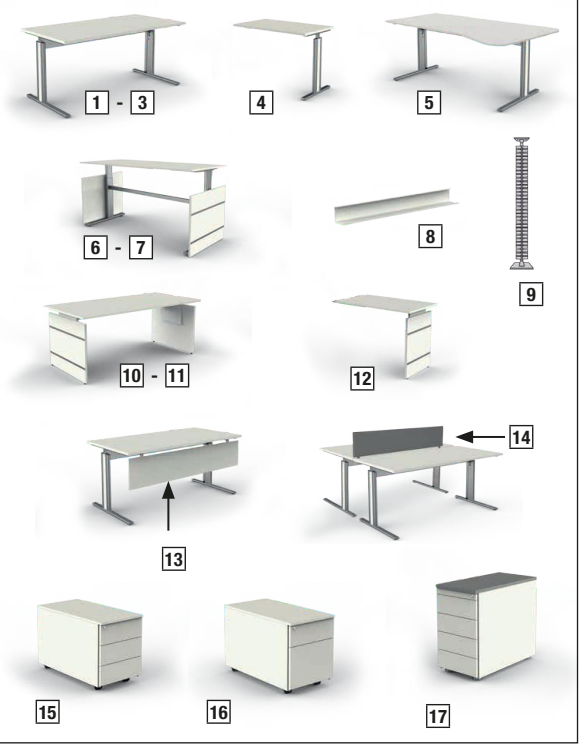

Form 4

Regale & Schränke

Die Schränke gibt es in zwei Ausführungen:

1. **Flügeltüren-Schränke:** die Flügeltüren gestatten den vollen Einblick auf den Schrankinhalt. Die Türen sind abschließbar und mit Edelstahlgriffen versehen. Vier Farben/Dekore stehen zur Verfügung: Weiß, Grafit, Anthrazit und Wenge oder aber Glas.

2. **Schiebetüren-Schränke:** Die Schiebetüren gestatten eine platzsparende Aufstellung von Schränken. Sie sind abschließbar und mit Edelstahlgriffen versehen. Jede gewünschte Höhe ist möglich: 2 OH, 3 OH, 4 OH, 5 OH. Die Schränke 2 OH und 3 OH sind stapelbar. Die Schiebetüren sind grundsätzlich in Weiß, die 3 OH Türen gibt es zusätzlich auch in Wenge.

Die Schränke sind mit Stahlböden ausgestattet. Die Tragkraft ist weitaus höher als die Tragkraft der üblichen Holzböden. Stahlböden tragen 50 kg ohne sich zu verbiegen. Des Weiteren verfügen die Schränke über eine Sichtrückwand für freie Aufstellung. Der Höhenausgleich erfolgt von innen.

Zusätzlich gibt es Aufsatzelemente ohne Türen in der Höhe 1 OH (Pos. 31).

Flügeltüren

Regale/Schränke

Regale und Schränke	Maße in cm (B × T × H)	Farben und Dekore weiß				€ / St.
Regale, OH = Ordnerhöhe						
18 Wandregal, 1 OH	74 × 32 × 37	4430				99,–
19 Sideboard, 2 OH	80 × 38 × 76	4431				149,–
20 Regal breit, 5 OH	80 × 38 × 183	4435				219,–
21 Regal schmal, 5 OH	41 × 38 × 183	4436				209,–
Vorbautüren (Set), Griffe aus Edelstahl **für die Regale,** OH = Ordnerhöhe		weiß	wenge	grafit	anthrazit	
22 2 OH, Holz, abschließbar		4546	4452	4450	4552	99,–
23 5 OH, Holz, abschließbar		4548	4457	4455	4555	129,–
24 2 OH, Glas		4556				129,–
Schubladen-Einsatz		weiß	wenge	grafit	anthrazit	
25 Schublade für Hängeregistratur	B 76 × H 38	4537	4442	4440	4542	109,–
Schiebetürenschränke, abschließbar, **OH = Ordnerhöhe**						
26 Schiebetürenschrank, 2 OH	100 × 40 × 75	4495				249,–
27 Schiebetürenschrank, 3 OH	100 × 40 × 111	4491				289,–
28 Schiebetürenschrank, 3 OH, Türen in Wenge	100 × 40 × 111	4496				289,–
29 Schiebetürenschrank, 4 OH	100 × 40 × 147	4492				349,–
30 Schiebetürenschrank, 5 OH	100 × 40 × 183	4493				399,–
31 Aufsatz für Schiebetürenschrank, offen	100 × 40 × 36	4494				119,–

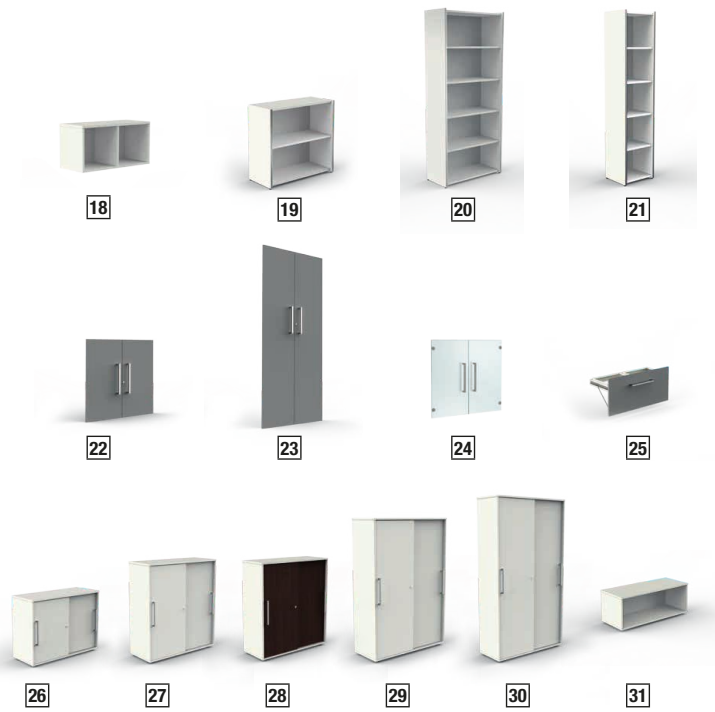

Schiebetüren

LUGANO GLAS

Büromöbel mit Glasapplikationen

Die Schreibtische gibt es in 2 Ausführungen:

Ausführung 1): Wangen-Gestell aus Holz, mit Glas belegt und mit Edelstahlstreifen versehen. Unter der Tischplatte befindet sich ein Kabelkanal.

Ausführung 2): Wie vor, jedoch Tischplatte höhenverstellbar.

Rollcontainer mit Zentralschloss. Der Rollcontainer hat eine Tiefe von 80 cm. Er verfügt über 3 Schubladen mit Auszugssperren und Selbsteinzug (Pos. 7) oder 1 Schublade und 1 Hängeregistraturauszug mit Auszugssperre (Pos. 8). Die obere Schublade ist mit einer Materialschale für Kleinutensilien ausgestattet.

Der Container ist abschließbar.

Die **Regale** sind stets in Weiß. Sie werden zu Schränken, wenn sie mit Vorbautüren versehen werden. Diese gibt es in Weiß, Grafit, Anthrazit und Glas. Die Türen sind abschließbar und mit Edelstahlgriffen versehen.

Dekore: Tischplatten und Regalfronten in Weiß, Grafit und Anthrazit.

Lugano Komplettarbeitsplatz

Bestehend aus Design-Wangentisch und Sideboard. Das Sideboard hat 2 Schiebetüren und mittig 3 Schubladen. Hinter den Türen befindet sich jeweils ein Ordnerfach und ein Ablagefach. Der hintere Bereich des Sideboards kann als Fach für eine PC-Einheit genutzt werden. Entsprechende Kabeldurchlässe sind vorhanden. Das Sideboard kann wahlweise links oder rechts angesetzt werden. Tischplatte wahlweise in Weiß, Grafit, oder Anthrazit. Das Sideboard ist in Weiß, die Tischwange ist ebenfalls in Weiß. Sie ist mit Glas belegt und mit Edelstahlstreifen versehen.

979,–

Tisch-Konfiguration einschließlich Container

917,–

Komplettarbeitsplatz mit Sideboard rechts oder links einsetzbar Maße: Tischbereich B 180 × T 80 × H 74 cm, Sideboard B 160 × T 50 × H 57 cm	Farben			€ / Stück
	weiß	grafit	anthrazit	
Komplettarbeitsplatz	4335	4336	4337	979,–

Schrank-Fronten

weiß grafit anthrazit Glas

Tischplatten

weiß grafit anthrazit

LIEFERZEIT 1 WOCHE

CAD Planung

Schreibtische	Maße in cm (B × T × H)	Dekore weiß	Dekore grafit	Dekore anthrazit	€ / Stück
Tisch mit Wangen-Gestell – feste Höhe					
1 Schreibtisch	180 × 90 × 75	4516	4588	4601	389,–
2 Anbautisch	100 × 60 × 75	4517	4589	4602	229,–
Tisch mit Wangen-Gestell – höhenverstellbar 68 – 76					
3 Schreibtisch	160 × 80 × 68 – 76	4332	4333	4334	429,–
4 Schreibtisch	180 × 80 × 68 – 76	4330	4318	4306	459,–
5 Anbautisch	100 × 60 × 68 – 76	4331	4319	4307	249,–
Zubehör					
6 Knieraum-Blende als Sichtschutz, Holz	B 155 × H 30	3719	–	–	99,–
Rollcontainer mit Zentralschloss; Schubladen aus Stahl mit Auszugssperren und Selbsteinzug, 80 cm tief.					
7 Rollcontainer, 3 Stahlschubladen	42 × 80 × 54	4557	–	–	299,–
8 Rollcontainer, 1 Stahlschublade, 1 Hängeregistraturauszug	42 × 80 × 54	4559	–	–	299,–

Regale		weiß	€ / Stück
Einzelregale			
9 Wandregal	74 × 32 × 37	4430	109,–
10 Sideboard 2 OH	80 × 38 × 76	4431	149,–
Regale 5 OH			
11 Einzelregal	80 × 38 × 183	4435	219,–
12 Einzelregal	41 × 38 × 183	4436	209,–
Schubladen-Einsatz			
13 Schublade für Hängeregistratur	B 76 × H 38 cm	4537 / 4440 / 4542	109,–
Vorbautüren (Set)			
14 2 OH Holz, abschließbar		4546 / 4450 / 4552	99,–
15 5 OH Holz, abschließbar		4548 / 4455 / 4555	129,–
16 2 OH Glas		4556	129,–

Unser gesamtes Tischprogramm finden Sie auf den Seiten 50 - 57

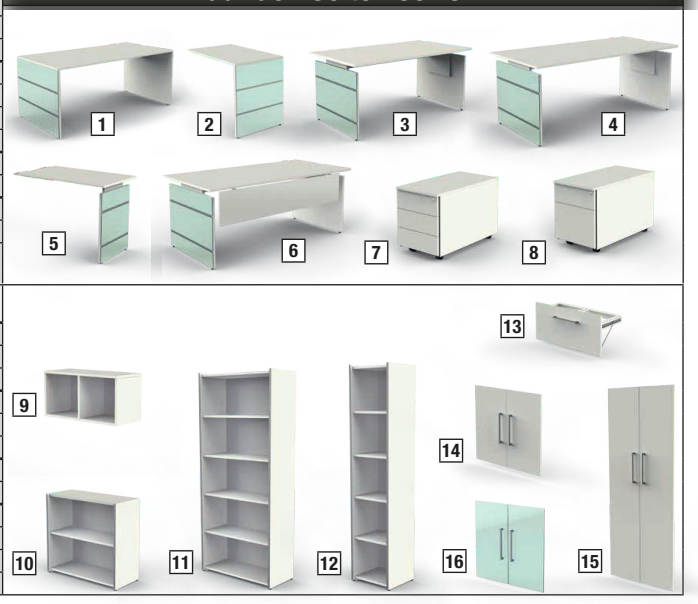

11 + 2x 16
11 + 15
12
2
1
7
Tisch mit fester Höhe
weiß
anthrazit

weiß
grafit
11 + 2x 16
12
9
7
3
6
10 + 13
Tisch einschließlich Knieraumblende und Container
827,–
Tisch höhenverstellbar
6
Tisch ausgestattet mit Knieraumblende

AVETO EDELSTAHL

Möbel für Führungskräfte

Sitz-/Stehtisch
elektr. höhenverstellbar
Art.-Nr. 3776

799,–

BESTELL-INFO
Seite 25 – 26

Schrank-
konfiguration
bestehend aus
2× 17 + 2× 18 +
2× 26 + 2× 27

1.980,–

siehe auch Seite 26

Freiformtisch
einschließlich
Anstellcontainer

878,–

Schrankkonfiguration
bestehend aus
2×18 + 2×26 + 27
+ 19 + 17 + 25

1.402,–

siehe auch Seite 26

Großzügiger Schreibtisch
B 180 x T 90 cm

459,–

Besprechungstisch
B 180 x T 90 cm

459,–

BESTELL-INFO
Seite 25 – 26

AVETO EDELSTAHL

Tische & Container:

Neuartiges Büromöbel-Programm aus Holz in Verbindung mit Edelstahl. Regalkorpus in Weiß, dazu Fronten in Weiß, Wenge, Anthrazit und Glas. Alle sichtbaren Metallteile sind aus Edelstahl. Sämtliche Tische sind mit

- **Tische in 3 Ausführungen:**
  1. C-Fuß-Tisch mit fester Tischhöhe (75 cm).
  2. Bügel-Gestell mit variabler Tischhöhe von 68– 82 cm und einem Kabelkanal.
  Als Zubehör gibt es eine Knieraum-Blende (Pos. 15) als Sichtschutz. Farbe: Weiß.
  3. Sitz-Stehtisch »Move« (Pos. 10+11) stufenlose Höheneinstellung über Elektromotor von 72–114 cm.
  Die Belastbarkeit beträgt statisch 100 kg, dynamisch 80 kg. Die Verstell-Geschwindigkeit beträgt 23 mm/s.
  Der Tisch kann optional mit einem Kabelkanal ausgestattet werden (siehe Seite 42 – 43).
- **NEU! Besprechungstisch** für bis zu 6 Personen im Format B 180 x T 90 x H 72. Diese Tische können auch gut als großflächige Schreibtische eingesetzt werden.
- **Container** (Pos. 12–13) haben eine Tiefe von 80 cm – für mehr Stauraum. Die obere Schublade ist mit eine verschiebbaren Materialschale für Stifte und Kleinutensilien ausgestattet. Gleichzeitig ist der Container abschließbar.
- **Anstell-Container** (Pos. 14) vergrößern die Arbeitsfläche. Sie sind von 72-76 cm höhenverstellbar. Die Container sind wahlweise mit einer Deckplatte in Weiß oder Anthrazit ausgestattet, passend zum Dekor der Tischplatte.
- **Sideboard** (Pos. 16) mit 2 Schiebetüren und mittig 3 Schubladen. Hinter den Türen befinden sich jeweils 2 Ordnerfächer.

Die **Regale und Schränke** werden auf Seite 26 beschrieben.

Schreibtisch
inklusive Container

728,–

Stauraum direkt am Arbeitsplatz

Aveto Komplettarbeitsplatz

Bestehend aus Design-Wangentisch und Sideboard. Das Sideboard hat 2 Schiebetüren und mittig 3 Schubladen. Hinter den Türen befindet sich jeweils ein Ordnerfach und ein Ablagefach. Der hintere Bereich des Sideboards kann als Fach für eine PC-Einheit genutzt werden. Entsprechende Kabeldurchlässe sind vorhanden. Das Sideboard kann wahlweise links oder rechts angesetzt werden. Tischplatte wahlweise in Weiß oder Wenge, die Tischwange und das Sideboard stets in Weiß.

879,–

Komplettarbeitsplatz mit Sideboard rechts oder links einsetzbar Maße: Tischbereich B 180 x T 80 x H 74 cm, Sideboard B 160 x T 50 x H 57 cm	Farben		€ / Stück
	weiß	wenge	
Komplettarbeitsplatz	4460	4461	879,–

Tisch-Konfiguration
wie abgebildet
508,–

LIEFERZEIT
1 WOCHE

CAD Planung

Schrank-Fronten

weiß anthrazit wenge Glas

Tischplatten

weiß anthrazit wenge

Tische & Container

BESTELL-INFO
Regale und Schränke Seite 26

Tische und Container	Maße in cm (B × T × H)	weiß	anthrazit	wenge	€ / Stück
Tisch mit C-Gestell, Tischhöhe 75 cm, mit Kabelkanal unter der Tischplatte					
1 Schreibtisch	160 x 80 x 75	4510.1	4300	4310	299,–
2 Schreibtisch	180 x 80 x 75	4511.1	4301	4311	329,–
3 Anbau-Schreibtisch	100 x 60 x 75	4512.1	4302	4312	179,–
Tisch mit Bügel-Gestell, höhenverstellbar 68-82 cm, mit Kabelkanal unter der Tischplatte					
4 Schreibtisch	160 x 80 x 68-82	4513.1	4303	4313	429,–
5 Schreibtisch	180 x 80 x 68-82	4514.1	4304	4314	449,–
6 Schreibtisch extratief	180 x 90 x 68-82	4325	-	4326	459,–
7 Anbau-Schreibtisch	100 x 60 x 68-82	4515.1	4305	4315	239,–
8 Freiformtisch	195 x 80 x 68-82	4563.1	4308	-	499,–
Besprechungstisch mit Bügel-Gestell, höhenverstellbar 68–82 cm					
9 Besprechungstisch für bis zu 6 Personen	180 x 90 x 68-82	4325	-	4326	459,–
Sitz-/Stehtisch, elektrisch höhenverstellbar 72-114 cm, Kabelkanal optional					
10 Sitz-/Stehtisch	160 x 80 x 72–114	3770	3776	3774	799,–
11 Sitz-/Stehtisch	180 x 80 x 72–114	3771	3777	3775	839,–
Rollcontainer mit Zentralschloss; Schubladen aus Stahl mit Auszugssperren und Selbsteinzug, 80 cm tief					
12 Rollcontainer	42 x 80 x 54, 3 Stahlschubladen	4557	-	-	299,–
13 Rollcontainer	42 x 80 x 54, mit Hängeregistraturauszug	4559			299,–
Anstell-Container Schubladen mit Materialauszug und Zentralverriegelung; Schubladen aus Stahl mit Auszugssperren und Selbsteinzug, 80 cm tief.		weiß	weiß / anthrazit	weiß / wenge	
14 Anstell-Container	B 42 x T 80 x H 72–76	4627	4630	-	379,–
Zubehör					
15 Knieraum-Blende als Sichtschutz, Holz	B 155 x H 30 cm passend für alle Tische	3719	-	-	99,–

Unser gesamtes Tischprogramm finden Sie auf den Seiten 50 – 57

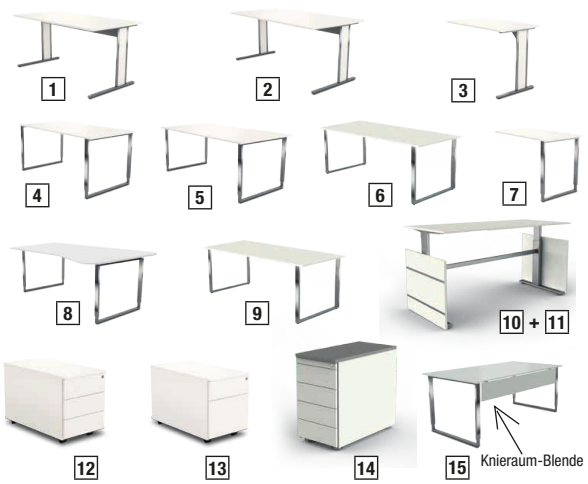

AVETO EDELSTAHL

Regale / Schränke

Schrank-Fronten

Tischplatten

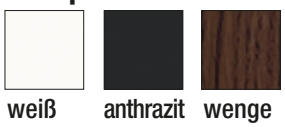

Regale und Schränke (Pos. 16–28). Die **Regale** können sowohl einzeln, als auch aus Kostengründen aneinandergebaut aufgestellt werden (Ersparnis von Seitenwangen). Die **Regale** sind in Weiß. Sie werden zu **Schränken,** wenn sie mit Vorbautüren versehen werden. Diese gibt es in Weiß, Anthrazit, Wenge oder Glas. Die Regalwangen werden durch Edelstahlstreifen optisch aufgewertet, und passen so ideal zu den Tischgestellen. Die Türen sind mit Edelstahlgriffen versehen.

Regale/Schränke

Regale Maße in cm (B × H × T)		Dekore weiß			€ / Stück
Sideboard					
16 Sideboard, 2 Schiebetüren, 3 Schubladen	160 x 50 x 74	4487			579,–
Regale , OH = Ordnerhöhe					
17 2 OH Einzelregal breit	80 x 38 x 76	4530			169,–
18 5 OH Basisregal breit	80 x 38 x 183	4532			269,–
19 5 OH Basisregal schmal	41 x 38 x 183	4533			259,–
20 5 OH Anbauregal breit	78 x 38 x 183	4534			229,–
21 5 OH Anbauregal schmal	39 x 38 x 183	4535			219,–
22 5 OH Basisregal breit ohne Rückwand	78 x 38 x 183	4568			190,–
23 5 OH Anbauregal breit ohne Rückwand breit	78 x 38 x 183	4539			143,–
24 5 OH Anbauregal breit ohne Rückwand schmal	39 x 38 x 183	4581			133,–
Schubladen-Einsatz		weiß	wenge	anthrazit	
25 Schublade für Hängeregistratur	B 76 x H 38	4537	4442	4542	109,–
Vorbautüren (Set), Griffe aus Edelstahl, OH = Ordnerhöhe					
26 2 OH Holz, abschließbar		4546	4452	4552	99,–
27 5 OH Holz, abschließbar		4548	4457	4555	129,–
28 2 OH Glas			4556		129,–

Schrank
398,–
Schrank
527,–
18 + 27
18 + 28 + 28
Sideboard
268,–
17 + 26
17 + 25
5
Sideboard
278,–

5 OH Basisregal breit
Art.-Nr. 4532
5 OH Türenpaar
Art.-Nr. 4548
offenes Anbauregal breit
Art.-Nr. 4539
offenes Anbauregal breit
Art.-Nr. 4539
5 OH Anbauregal breit
Art.-Nr. 4534
5 OH Türenpaar
Art.-Nr. 4548

ARTLINE

Klassisch, zeitlos, kultig

- **Schreibtische** mit C-Fuß-Gestell in Chrom. Die Tische können optional mit einer Kabelwanne (Pos. 10), zur Aufnahme von Steckdosen etc. ausgestattet werden. Zur Verblendung des Tischgestells gibt es Seitenblenden (Pos. 9) in anthrazit oder weiß. Die Tische haben eine feste Höhe von 72 cm (siehe Seite 30 – 33).
- **Verkettungsplatte** (Pos. 8) zur Verbindung von Tischen (90°).
- **Freiformtisch** mit größerer, speziell für Arbeiten am Monitor geformter Tischplatte (Pos. 6).
- **NEU! Besprechungstisch** für bis zu 6 Personen im Format B 180 x T 90 x H 72. Diese Tische können auch gut als großflächige Schreibtische eingesetzt werden.
- Die **Container** haben eine Tiefe von 80 cm – für mehr Stauraum. Sie verfügen über ein Zentralschloss. Die Schubladen sind aus Stahl, sie sind mit Auszugssperren und Selbsteinzug versehen.
- **Regale und Sideboards** (siehe S. 34 – 39) sind sehr stabil durch umlaufende Rohrrahmen (Chrom). Die Regale, Sideboards und Highboards können sowohl einzeln als auch aneinandergebaut aufgestellt werden (Ersparnis von Wangen).

Artline – Das Programm:

Artline Einführung	S. 28 – 31
Tische und Container	S. 32 – 33
Sideboards	S. 34 – 35
Highboards	S. 36 – 37
Regale/Schränke	S. 38 – 39

Schrank-Fronten

anthrazit | weiß | rot | Glas

Tischplatten

anthrazit | weiß | Glas

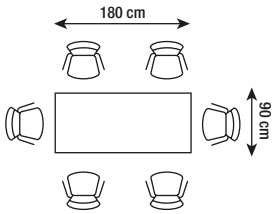

Artline Besprechungstisch für bis zu 6 Personen

BESTELL-INFO
Seite 32 – 39

LIEFERZEIT
1 WOCHE

CAD Planung

34
35 + 38
16 + 20
18 + 2x 22
2

16 + 23
18 + 23
18 + 23

ARTLINE

Tisch-Konfiguration
inklusive Container

877,–

BESTELL-INFO
Seite 32 – 39

Beistelltisch (Pos. 5)
zur Erweiterung der Arbeitsfläche
und für kleine Besprechungen

Tisch-Konfiguration
inklusive Container

797,–

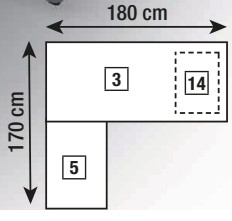

25 + 2x 32
27 + 2x 32
27 + 2x 32
12
25 + 29
27 + 29
27 + 29
4
4
9
9
14
14

33
34
25 +2x 32
27 +2x 32
4
8
14
3
Tisch-Konfiguration
inkl. Container
902,–
240 cm
200 cm
14
4
8
3
BESTELL-INFO
Seite 32 – 39

ARTLINE
Tische und Container

- **Schreibtische mit C-Fuß-Gestell in Chrom.** Die Tische können optional mit einer Kabelwanne (Pos. 10), zur Aufnahme von Steckdosen etc. ausgestattet werden. Zur Verblendung des Tischgestells gibt es Seitenblenden (Pos. 9) in anthrazit oder weiß. Die Tische haben eine feste Höhe von 72 cm.
- **Verkettungsplatte** (Pos. 8) zur Verbindung von Tischen (90°).
- **Freiformtisch** mit größerer, speziell für Arbeiten am Monitor geformter Tischplatte (Pos. 6).
- **NEU! Besprechungstisch**(Pos. 13) für bis zu 6 Personen im Format B 180 x T 90 x H 72. Diese Tische können auch gut als großflächige Schreibtische eingesetzt werden.
- Die **Container** (Pos. 14 – 15) haben eine Tiefe von 80 cm – für mehr Stauraum. Sie verfügen über ein Zentralschloss. Die Schubladen sind aus Stahl, sie sind mit Auszugssperren und Selbsteinzug versehen.

Tische und Container

Unser gesamtes Tischprogramm finden Sie auf den Seiten 50 - 57

	Bezeichnung	Maße B × T × H (cm)	anthrazit	weiß	Glas	€ / St.
			Nr.			
1	Schreibtisch Sicherheitsglas, 8 mm	120 × 80 × 72	-	-	7365	279,–
2	Schreibtisch Sicherheitsglas, 8 mm	160 × 80 × 72	-	-	7366	299,–
3	Schreibtisch	120 × 80 × 72	7363	7373	-	219,–
4	Schreibtisch	160 × 80 × 72	7364	7374	-	249,–
5	Beistelltisch	170 × 60 × 72	7351	7354	-	229,-
6	Freiformtisch	195 × 80/100×72	7378	7434	-	369,–
7	Besprechungsansatztisch	100 × 72 (B × H)	7425	7435	-	279,–
8	Verkettungsplatte Holz	85 × 85 × 72	7368	7375	-	85,–
9	Seitenblenden, 1 Paar für Tischgestell	–	7367	7369	-	33,–
10	Kabelwanne	–		7395		28,–
11	Knieraum-Blende als Sichtschutz für Tische ab 160 cm Breite, Holz	155 × 30 (B × H)		3719		99,–
12	Tischtrennwand, geeignet für Tische mit 160 und 180 cm Breite	160 × 45 (B × H)	3753	-	-	159,–
13	Besprechungstisch für bis zu 6 Personen	180 × 90 × 72	7376	7377	-	279,–
	Rollcontainer mit Zentralschloss; Schubladen aus Stahl mit Auszugssperren und Selbsteinzug, 80 cm tief					
14	Rollcontainer 3 Schübe	42 × 80 × 58	7467	7477	-	349,–
15	Rollcontainer 1 Schub, 1 Hängeregistratur	42 × 80 × 58	7469	7479	-	349,–

Container der Premium-Klasse

- 80 cm tief für mehr Stauraum
- mit hochwertigen Chromgriffen
- mit Utensilienauszug und Zentralverriegelung
- Schubladen aus Stahl auf Rollenführungen.
  Mit Auszugssperren und Selbsteinzügen versehen.
- mobil durch feststellbare Zwillingslenkrollen

Schrank
597,–
siehe auch Seite 38

Schrank
587,–
siehe auch Seite 38

Container
349,–

Sideboard-Konfiguration
bestehend aus 25 + 27 + 28
621,-
siehe auch Seite 36

Freiformtisch mit
Gestellverblendung (Pos. 9)
402,–

BESTELL-INFO
Schränke Seite 34 – 39

ARTLINE
Sideboards

Klassisch, zeitlos, kultig

Auf der rechten Seite werden die am häufigsten gekauften Sideboards dargestellt und mit einem Preis versehen. Die Sideboards bestehen aus Grundelementen und Anbauelementen. Anbauelemente werden eingesetzt, wenn man eine lückenlose Front haben möchte. Rechts oben ergeben sich Einzelelemente, die man aneinandersetzen kann. Die unteren Sideboards werden eingesetzt, wenn man eine geschlossene Front haben möchte. Für Ergänzungen (Türen und Schüben) sowie individuelle Zusammenstellungen ist die unten stehende Tabelle gedacht.

Einzelteile für individuelle Zusammenstellungen

			Maße in cm (B × T × H)	anthrazit	weiß	Glas	€ / St.
	Einzelelemente						
	2 OH				Nr.		
16	Sideboard breit	2 OH	80 × 38 × 78	7345	7343	-	169,–
17	Sideboard schmal	2 OH	41 × 38 × 78	7344	7342	-	164,–
18	Anbau-Sideboard breit	2 OH	78 × 38 × 78	7384	7372	-	139,–
19	Anbau-Sideboard schmal	2 OH	39 × 38 × 78	7383	7371	-	134,–
	Türen						
20	Vorbautüren 2 OH Holz		75 × 68 (B/H)	7394	7391	-	109,–
21	Vorbautüren Sicherheitsglas 2 OH			-	-	7393	149,–
	Schubladen						
22	Schublade für Regale (rot)		75 × 34 (B/H)	7359		-	139,–
23	Schublade für Regale (weiß und anthrazit)		75 × 34 (B/H)	7360	7361	-	139,–
	Spezialschrank						
24	Hängeregistraturschrank*		100 × 47 × 80	7490	7591	-	594,–

*Achtung: aufgrund der Tiefe nicht verkettbar.

16

17

18

19

20

21

22 + 23

24

ARTLINE
Standard-Sideboards

€ 164,–

Sideboard schmal, 2 OH

Maße in cm (B x T x H)	Farbe	Nr.
41 × 38 × 78	weiß	7342
41 × 38 × 78	anthrazit	7344

€ 169,–

Sideboard breit, 2 OH

Maße in cm (B x T x H)	Farbe	Nr.
80 × 38 × 78	weiß	7343
80 × 38 × 78	anthrazit	7345

€ 318,–

Sideboard mit Vorbautür (Glas), 2 OH

Maße in cm (B x T x H)	Farbe	Nr.
80 × 38 × 78	weiß	7995
80 × 38 × 78	anthrazit	7989

€ 278,–

Sideboard mit Vorbautür, 2 OH

Maße in cm (B x T x H)	Farbe	Nr.
80 × 38 × 78	weiß	7944
80 × 38 × 78	anthrazit	7934

€ 447,–

Sideboard mit 2 Schubfächern, 2 OH

Maße in cm (B x T x H)	Farbe	Nr.
80 × 38 × 78	weiß	7996
80 × 38 × 78	anthrazit	7991

€ 308,–

Sideboard mit 1 Schubfach rot, 2 OH

Maße in cm (B x T x H)	Farbe	Nr.
80 × 38 × 78	weiß	7943
80 × 38 × 78	anthrazit	7990

€ 1.152,–

Sideboard mit Vorbautür (Glas) und 4 Schubfächern, 2 OH

Maße in cm (B x T x H)	Farbe	Nr.
236 × 38 × 78	weiß	7326
236 × 38 × 78	anthrazit	7325

€ 864,–

Sideboard mit 3 Schubfächern, 2 OH

Maße in cm (B x T x H)	Farbe	Nr.
236 × 38 × 78	weiß	7998
236 × 38 × 78	anthrazit	7993

€ 566,–

Sideboard als Fächerregal, 2 OH

Maße in cm (B x T x H)	Farbe	Nr.
158 × 38 × 78	weiß	7956
158 × 38 × 78	anthrazit	7953

€ 834,–

Sideboard mit Vorbautüren (anthrazit), 2 OH

Maße in cm (B x T x H)	Farbe	Nr.
236 × 38 × 78	weiß	7914
236 × 38 × 78	anthrazit	7915

€ 774,–

Sideboard mit 3 Vorbautüren, 2 OH

Maße in cm (B x T x H)	Farbe	Nr.
236 × 38 × 78	weiß	7916
236 × 38 × 78	anthrazit	7917

€ 1.281,–

Sideboard mit 6 Schubfächern, 2 OH

Maße in cm (B x T x H)	Farbe	Nr.
236 × 38 × 78	weiß	7918
236 × 38 × 78	anthrazit	7919

ARTLINE
Highboards

Klassisch, zeitlos, kultig

Auf dieser und auf der rechten Seite werden die am häufigsten gekauften Highboards dargestellt und mit einem Preis versehen. Die Highboards bestehen aus Grundelementen und Anbauelementen. Anbauelemente werden eingesetzt, wenn man eine lückenlose Front haben möchte. Für Ergänzungen (Türen und Schübe) sowie individuelle Zusammenstellungen ist die unten stehende Tabelle gedacht.

Einzelteile für individuelle Zusammenstellungen

				anthrazit	weiß	Glas	
	Einzelelemente						
	3 OH		**Maße in cm (B × T × H)**		**Nr.**		**€ / St.**
25	Highboard breit	3 OH	80 × 38 × 115	7400	7404	-	249,–
26	Highboard schmal	3 OH	41 × 38 × 115	7401	7405	-	223,–
27	Anbau-Highboard breit	3 OH	78 × 38 × 115	7402	7406	-	189,–
28	Anbau-Highboard schmal	3 OH	39 × 38 × 115	7403	7407	-	183,–
	Türen						
29	Vorbautüren 2 OH Holz		75 × 68 (B/H)	7394	7391	-	109,–
30	Vorbautüren Sicherheitsglas 2 OH		75 × 68 (B/H)	-	-	7393	159,–
	Schubladen						
31	Schublade für Regale (rot)		75 × 34 (B/H)	7359		-	139,–
32	Schublade für Regale (weiß und anthrazit)		75 × 34 (B/H)	7360	7361	-	139,–

25 26 27 28

29 30 31 + 32

Highboard-Konfiguration
(Beispiel)

621,–

bestehend aus 25 + 27 + 28

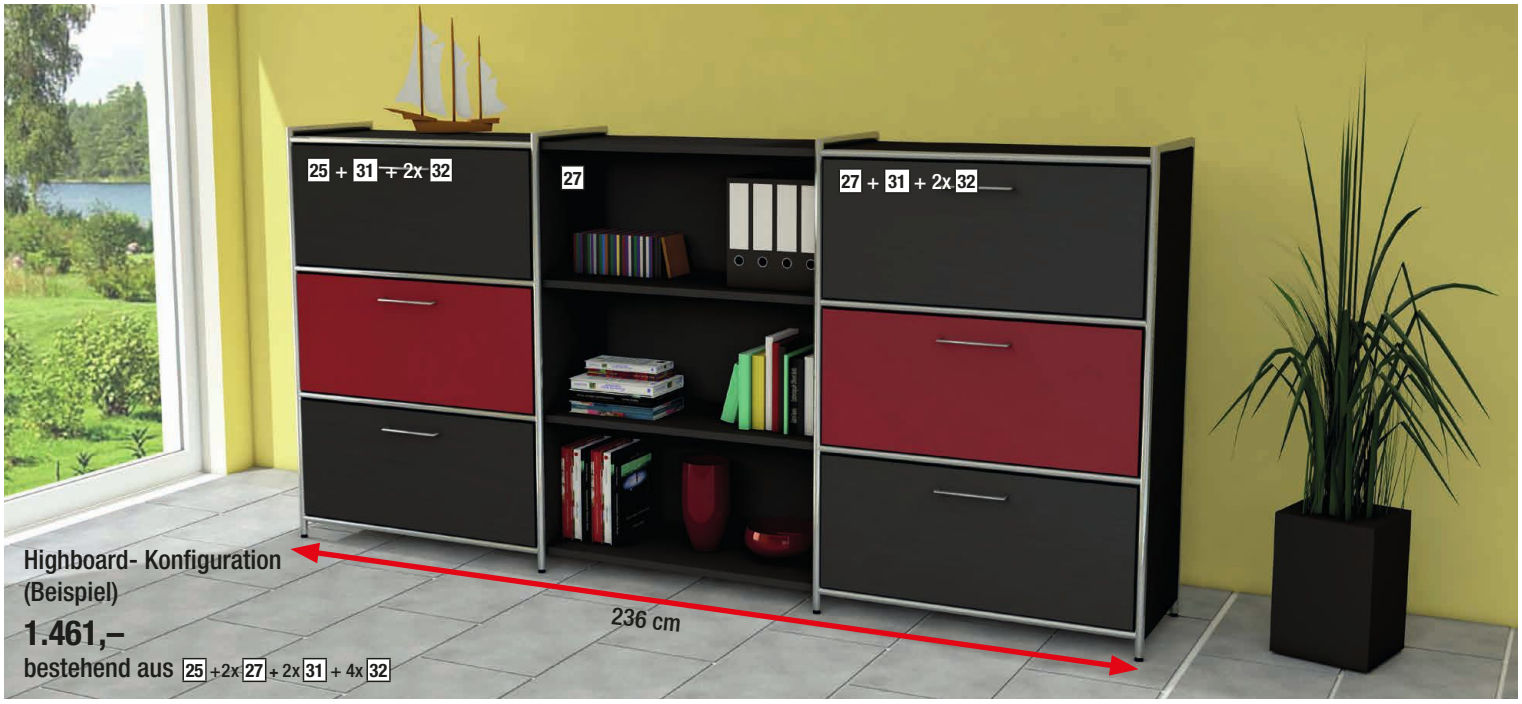

Highboard- Konfiguration
(Beispiel)

1.461,–

bestehend aus 25 +2x 27 + 2x 31 + 4x 32

Highboard-Konfiguration
(Beispiel)

954,–

bestehend aus 25 +2x 27 + 3x 29

ARTLINE
Regale/Schränke

Klassisch, zeitlos, kultig

Die Regale und Schränke bestehen aus Grundregalen und Anbauregalen. Anbauelemente werden eingesetzt, wenn man eine lückenlose Front haben möchte. Für Ergänzungen (Türen und Schübe) sowie individuelle Zusammenstellungen ist die unten stehende Tabelle gedacht.

Einzelteile für individuelle Zusammenstellungen

				anthrazit	weiß	Glas	
	Einzelelemente						
	5 OH	**Maße in cm (B × T × H)**			**Nr.**		**€ / St.**
33	Grundregal breit	5 OH	80 × 38 × 185	7349	7347	-	319,–
34	Grundregal schmal	5 OH	41 × 38 × 185	7348	7346	-	289,–
35	Anbauregal breit	5 OH	78 × 38 × 185	7388	7382	-	239,–
36	Anbauregal schmal	5 OH	39 × 38 × 185	7387	7381	-	229,–
	Türen						
37	Vorbautüren 2 OH Holz		75 × 68 (B/H)	7394	7391	-	109,–
38	Vorbautüren 5 OH Holz		75 × 173 (B/H)	7396	7397	-	169,–
39	Vorbautüren Sicherheitsglas 2 OH		75 × 68 (B/H)	-	-	7393	159,–
	Schubladen						
40	Schublade für Regale (rot)		75 × 34 (B/H)	7359		-	139,–
41	Schublade für Regale (weiß und anthrazit)		75 × 34 (B/H)	7360	7361	-	139,–

Schrank-Konfiguration
(Beispiel)

1.711,–

bestehend aus 33 +2x 35 + 4x 39 + 2x 41

Schrank-Konfiguration
(Beispiel)

1.413,–

bestehend aus 33 +2x 35 + 2x 38 + 2x 41

tec-art

- **Tische** nach DIN höhenverstellbar von 68 – 82 cm, mit horizontalen Kabelkanälen.
- **Tischverbindungsplatte,** mit Hilfe dieser Platte lassen sich großzügige Arbeitsplätze gestalten.
- **Freiformtisch:** Tisch mit größerer, speziell für Arbeiten am Monitor geformter Tischplatte.
- **Container:** haben eine Tiefe von 80 cm – für mehr Stauraum. Die obere Schublade ist mit einer verschiebbaren Materialschale für Stifte und Kleinutensilien ausgestattet. Gleichzeitig ist der Container abschließbar.
- **Schränke:** mit Flügeltüren oder mit platzsparenden Schiebetüren. Die Schränke sind in modularer Bauform konzipiert und deshalb beliebig nebeneinander und übereinander setzbar bis zu einer Höhe von 230 cm (6 Ordnerhöhen). Normalerweise sind Büroschränke nur 80 cm breit. Tec-art hat eine Breite von 100 cm für mehr Stauraum. Die Einlegeböden sind aus Stahl und haben daher eine Tragkraft von 50 kg.
- **Farben:**
  1. **Tische:** Tischgestelle in Alusilber, Tischplatten in Lichtgrau oder in Buche hell.
  2. **Schränke:** komplett in Lichtgrau oder in Alusilber mit Fronten in Buche hell.
  3. **Container:** komplett in Lichtgrau oder in Buche hell.

Freiformtisch

Kombinationsbeispiel

LIEFERZEIT
1 WOCHE

CAD Planung

Farben und Dekore:

lichtgrau

Buche / Alusilber

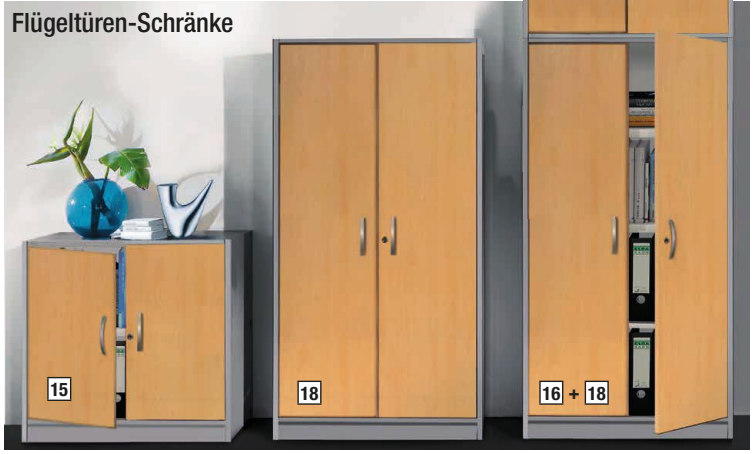

Tische

	Tische und Container Maße in cm (B × T × H)		Farben und Dekore lichtgrau	 Buche/Silber	€/St.
1	Schreibtisch Holzdekor	80 × 80 × 68 – 82	2890	3030	199,–
2	Schreibtisch Holzdekor	120 × 80 × 68 – 82	2891	3031	239,–
3	Schreibtisch Holzdekor	160 × 80 × 68 – 82	2892	3032	259,–
4	Tisch-Verbindungsplatte	85 × 85 × 68 – 82	2899	3038	199,–
5	Freiformtisch (links)	195 × 80 – 100 x 68 – 82	2895	3035	349,–
6	Freiformtisch (rechts)	195 × 80 – 100 x 68 – 82	2896	3036	349,–
7	Besprechungsansatztisch	100 × 68 – 82 (Ø/H)	2321.1	2721	329,–
	Container mit Zentralschloss; Schubladen aus Stahl mit Auszugssperren und Selbsteinzug, 80 cm tief				
8	Rollcontainer, 3 Schübe		2047.1	7457	359,–
9	Rollcontainer, 1 Schub, 1 Hängeregistratur		2049.1	7459	359,–

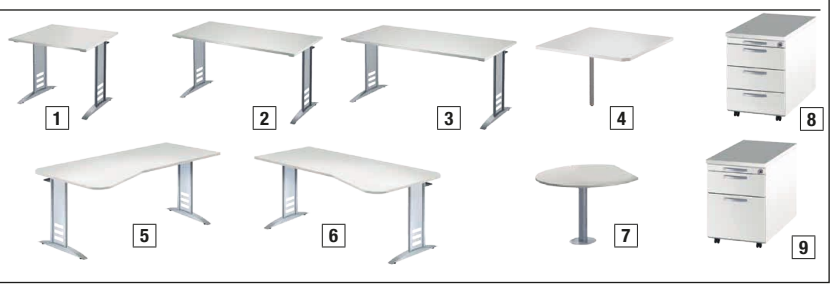

Regale / Schränke

	Schränke Maße in cm (B × T × H)		Farben und Dekore lichtgrau	 Buche/Silber	€/St.
	Schiebetüren-Schränke, OH = Ordnerhöhe				
10	Schiebetürenschrank 2 OH	100 × 42 × 82	3781	3051	299,–
11	Schiebetüren-Aufsatzschrank 2 OH	100 × 42 × 74	3782	3052	279,–
12	Aufsatzschrank ohne Türen 2 OH	100 × 42 × 74	3784	3054	149,–
13	Schiebetürenschrank 4 OH	100 × 42 × 156	3785	3055	429,–
14	Schiebetürenschrank, Garderobe rechts 4 OH	100 x 42 x 156	3787	3057	429,–
	Flügeltüren-Schränke, OH = Ordnerhöhe				
15	Flügeltürenschrank 2 OH	100 × 42 × 82	2381.1	2381.3	299,–
16	Flügeltüren- Aufsatzschrank 2 OH	100 × 42 × 74	2382.1	2382.3	279,–
17	Aufsatzschrank ohne Türen 2 OH	100 × 42 × 74	3784	3054	149,–
18	Flügeltürenschrank 4 OH, 100/42/156		2385.1	2385.3	429,–
	Hängeregistraturschrank, doppelbahnig mit Auszugssperre				
19	Hängeregistraturschrank	100 × 42 × 82	3780	3050	579,–

MOVE
Sitz- / Stehtisch

Schont den Rücken – steigert die Leistung!

Der Sitz-/Stehtisch Move verfügt über eine stufenlose Höheneinstellung von 72 – 114 cm durch einen Elektromotor mit einer Verstell-Geschwindigkeit von 23 mm/s. Die Belastbarkeit beträgt statisch 100 kg, dynamisch 80 kg.

Als Zubehör gibt es einen Kabelkanal (Pos. 3, zur Aufnahme von Steckdosen etc.) sowie eine vertikale Kabelführung (Pos. 4). Zu den Tischplatten in Weiß, Grafit und Anthrazit sind passende Anstellcontainer erhältlich (Pos. 6). Anstellcontainer vergrößern die Arbeitsfläche. Sie sind von 72-76 cm höhenverstellbar. Die Container sind wahlweise mit einer Deckplatte in Weiß, Grafit oder Anthrazit ausgestattet, passend zum Dekor der Tischplatte.

vergrößern die Arbeitsfläche. Sie sind von 72-76 cm höhenverstellbar.

€ 799,–
ohne Kabelführung

MOVE

Sitz- / Stehtisch

elektrisch
höhenverstellbar:
72-114 cm

LIEFERZEIT
1 WOCHE

CAD Planung

Tisch Move
799,–

Kabelkanal

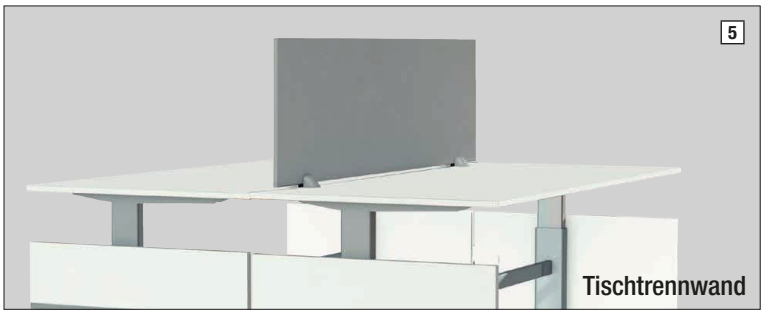

Tischtrennwand

Maße in cm (B × T × H)	Tischplatten-Dekore weiß	grafit	Wenge	anthrazit	€ / St.
Sitz-/Stehtisch mit Wangen elektrisch höhenverstellbar (72–114 cm)					
1 Sitz-/Stehtisch 160 × 80 × 72–114	3770	3772	3774	3776	799,–
2 Sitz-/Stehtisch 180 × 80 × 72–114	3771	3773	3775	3777	839,–
Zubehör					
3 Kabelkanal für Sitz- / Stehtische	3002 (weiß)				39,–
4 Vertikale Kabelführung, Länge 125 cm, beliebig kürzbar	3000 (weiß)				48,–
5 Tischtrennwand geeignet für Tische mit 160 und 180 cm Breite B 160 × H 45 cm	3753 (grafit)				159,–
Anstell-Container Schubladen mit Materialauszug und Zentralverriegelung; Schubladen aus Stahl mit Auszugssperren und Selbsteinzug, 80 cm tief.	**Tischplatte weiß**	**Tischplatte grafit**	-	**Tischplatte anthrazit**	
6 Anstell-Container 42 × 80 × 72–76	4627	4628	-	4630	379,–

REMO-SCHRÄNKE

Tresen / Raumteiler / Volumenschrank

- Hochwertige Edelstahlgriffe
- Abschließbar
- Stahlböden mit Tragkaft 50 kg
- Sichtrückwand für freie Aufstellung
- Höhenausgleich von innen
- In 5 Höhen: 2 OH, 3 OH, 4 OH, 5 OH, 6 OH

- Zusätzlich gibt es:

  1) ein offenes Regal 1 OH (Pos.6), das als Aufsatz bzw. Zwischenelement eingesetzt werden kann.

  2) Schiebetürenregale, bei denen die Schiebetür als Wendetür gestaltet ist (eine Seite weiß, die andere Seite wenge bzw. grafit). Diese Regale gibt es in 1 bzw. 2 Ordnerhöhen (Pos. 7 + 8).

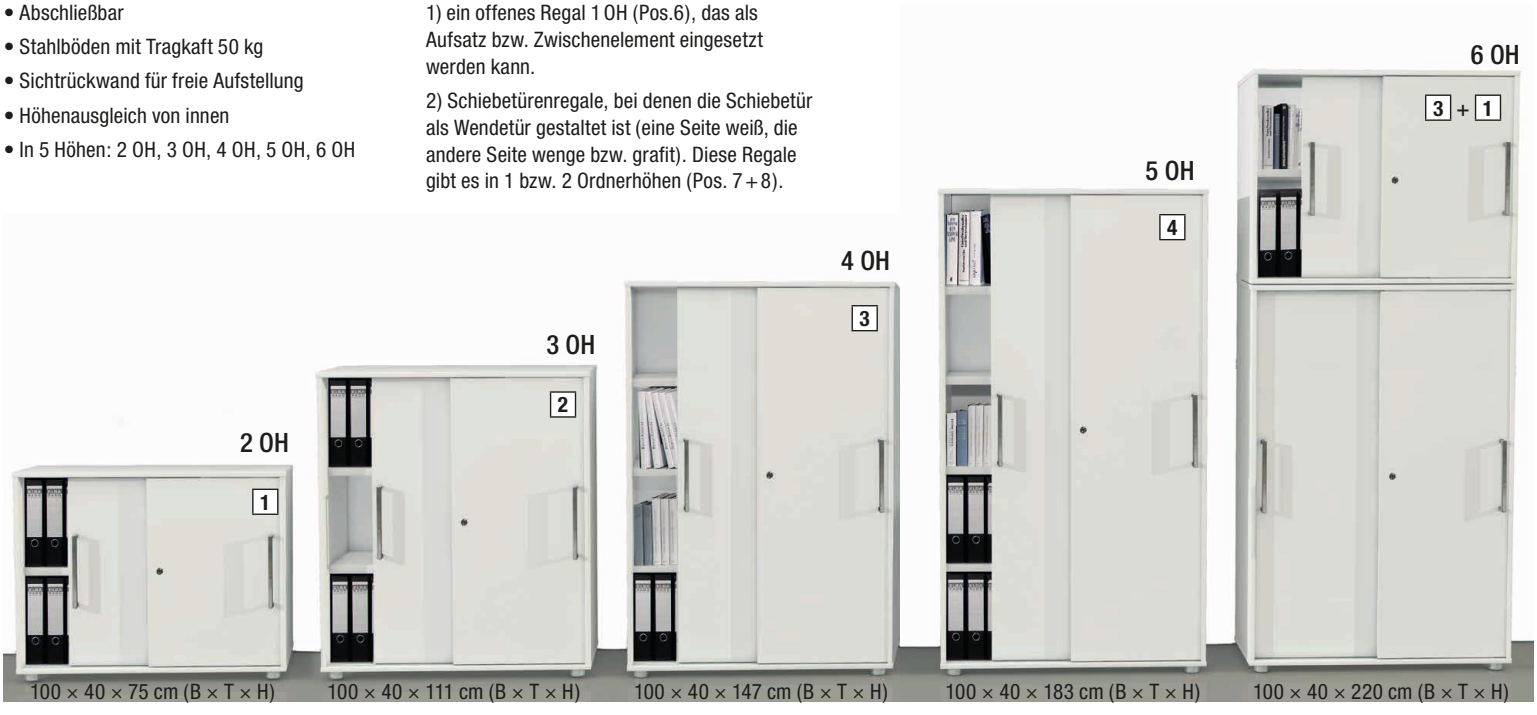

LIEFERZEIT
1 WOCHE

CAD Planung

Schiebetürenschränke OH = Ordnerhöhe	Maße in cm (B × T × H)	Front weiß		€ / Stück
1 2 OH, abschließbar	100 × 40 × 75	4495		249,–
2 3 OH, abschließbar	100 × 40 × 111	4491		289,–
3 4 OH, abschließbar	100 × 40 × 147	4492		349,–
4 5 OH, abschließbar	100 × 40 × 183	4493		399,–
5 3 OH, abschließbar, Front Wenge	100 × 40 × 111	4496		289,–
Aufsatzregal für Schiebetürenschränke, komplett weiß, OH = Ordnerhöhe				
6 1 OH, offen	100 × 40 × 36	4494		119,–
Schiebetürenregal mit Wendetüren, OH = Ordnerhöhe		weiß / wenge	weiß / grafit	
7 1 OH	100 × 40 × 36	4497	4463	149,–
8 2 OH	100 × 40 × 75	4498	4464	229,–

Sideboards 2 OH

€ 249,–

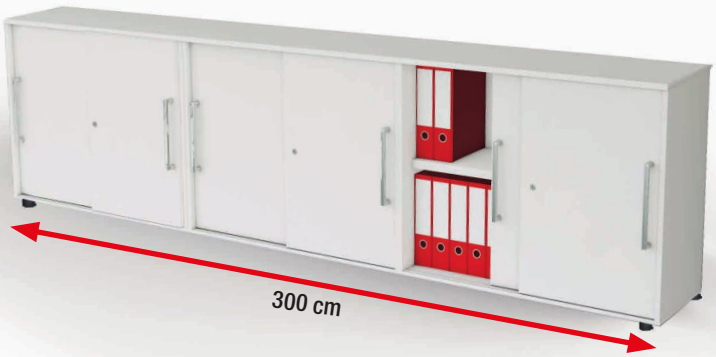

Beispielkonfiguration
€ 747,–
bestehend aus 3 x Art. 4495

Schiebetürenschrank aus E1 Gütespan mit pflegeleichter Melaminharzbeschichtung in 2 OH. Die Türen sind durch ein Drehzylinderschloss abschließbar und verhindern so unberechtigten Zugriff auf den Inhalt. Die stabilen Griffe sind aus Edelstahl. Die Schränke sind stapelbar und mit einer Sichtrückwand für freies Aufstellen versehen (siehe auch Seite 44 – 45).

Maße in cm (B x T x H)	Farbe	Bestell-Nr.
100 x 40 x 75	weiß	4495

Türen grifflos
- durch Tipp-Technik

Sideboard
€ 244,–
bestehend aus Art. 4431
und Art. 3620

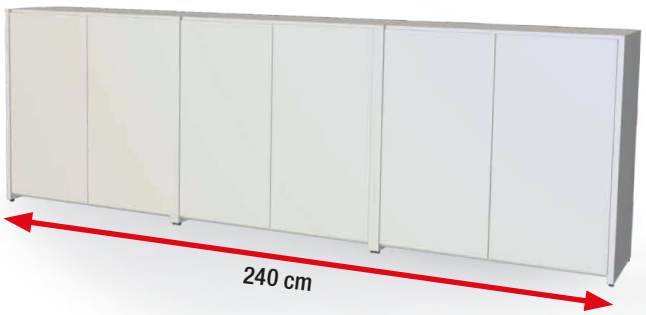

Beispielkonfiguration
€ 732,–
bestehend aus 3 x Art. 4431
und 3 x Art. 3620

Modernes Sideboard mit Melaminharzbeschichtung in 2 OH. Die Türen sind durch die Tipp-Technik grifflos und durch leichtes andrücken einfach zu öffnen. Der Korpus ist weiß, die Türen sind in weiß oder grafit erhältlich. Das Sideboard ist mit einer Sichtrückwand für freies Aufstellen versehen.

Maße in cm (B x T x H)	Farbe	Bestell-Nr.
Regal 2 OH 80 x 38 x 76	weiß	4431
Vorbautüren 2 OH	weiß	3620
Vorbautüren 2 OH	grafit	3622

€ 579,–

Das Sideboard besteht aus E1 Gütespan mit pflegeleichter Melaminharzbeschichtung in weiß auf Stellfüßen. Die bestehenden 2 Schrankabteile, mit Schiebetüren versehen, verfügen über jeweils über 2 Ebenen in Ordnerhöhe. Weiterhin stehen 3 Schubladen auf Teleskopschienen zur Verfügung. Das Sideboard ist mit einer Sichtrückwand für freies Aufstellen versehen.

Maße in cm (B x T x H)	Farbe	Bestell-Nr.
160 x 50 x 74	weiß	4487

Das Sideboard ist sehr universell.
Siehe hierzu auch die obigen Beispiele.

Sideboards 3 OH

€ 289,–

Beispielkonfiguration
€ 578,–
bestehend aus 2 x Art. 4491

Schiebetürenschrank aus E1 Gütespan mit pflegeleichter Melaminharzbeschichtung in 3 OH. Die Türen sind durch ein Drehzylinderschloss abschließbar und verhindern so unberechtigten Zugriff auf den Inhalt. Die stabilen Griffe sind aus Edelstahl. Die Schränke sind stapelbar und mit einer Sichtrückwand für freies Aufstellen versehen (siehe auch Seite 44 – 45).

Maße in cm (B x T x H)	Farbe	Bestell-Nr.
100 x 40 x 111	weiß	4491

€ 368,–
bestehend aus
Art. 4495 + 4494

Beispielkonfiguration
€ 1.104,–
bestehend aus
3x Art. 4494 + 3 x Art. 4495

Schiebetürenschrank aus E1 Gütespan mit pflegeleichter Melaminharzbeschichtung in 3 OH. Die Türen sind durch ein Drehzylinderschloss abschließbar und verhindern so unberechtigten Zugriff auf den Inhalt. Die stabilen Griffe sind aus Edelstahl. Die Schränke sind stapelbar und mit einer Sichtrückwand für freies Aufstellen versehen (siehe auch Seite 44 – 45).

Maße in cm (B x T x H)		Farbe	Bestell-Nr.	€/Stk.
100 x 40 x 75	2 OH	weiß	4495	249,–
100 x 40 x 36	1 OH	weiß	4494	119,–

Akustik-Elemente

Tischtrennwand

METROPOL
Akustik-Lösungen

Trennsystem im Anbauverfahren

- Das Akustik-Element (Pos 1) ist besonders geräuschabsorbierend, geprüft nach DIN ISO 354 und ISO 11654.
  Die Elemente lassen sich linear oder in drei Winkelstellungen (45°, 90°, 135°) in beliebiger Länge und Kombination aufstellen. Am Ende der gesamten Wand muss stets eine Abschlusssäule montiert werden.
  Maße: B 80 × H 175 cm
  Breite pro gesamter Wand = Nennbreite + 5,5 cm.
- Das Transparent-Element (Pos 2) bietet einen lichtdurchlässigen Sichtschutz.
  Maße: B 80 × H 175 cm
  Breite pro gesamter Wand = Nennbreite + 5,5 cm.
- Tischtrennwände (Pos 4) - mit Laminat versehene Holzplatte zur Trennung von Arbeitsplätzen. Für alle Tische ab Breite 160 cm. Farbe grafit.

	Bezeichnung	Maße in cm (B × H)	Farbe	Nr.	€/St.
1	Akustik-Wand	B 80 × H 175	weiß	6916	429,–
2	Transparent-Element	B 80 × H 175	transparent	6917	369,–
3	Abschlusssäule	H 175	Alusilber	6929	99,–
4	Tischtrennwand	B 160 × H 45	grafit	3753	159,–

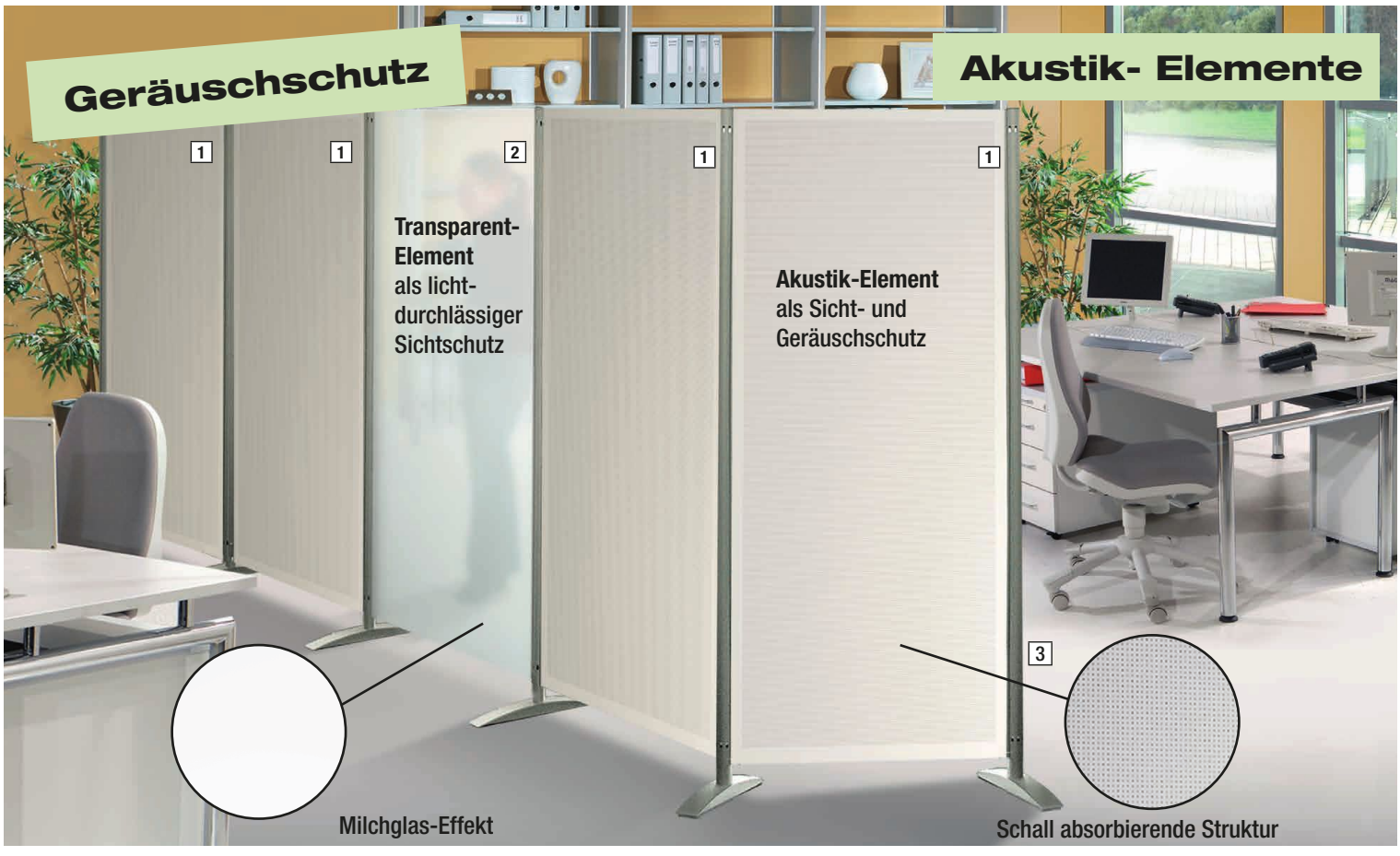

Aufstellung sämtlicher C-Form-Tische

C-Form-Tisch *feste Höhe*

1

Schreibtisch mit massivem C-Fuß-Gestell und mit fester Höhe von 75 cm.
Tischplatte: 25 mm stark aus E1-Gütespan, melaminharzbeschichtet und mit 2 mm ABS-Kante versehen.
Gestell: aus pulverbeschichtetem Stahlrohr mit links – und rechtsseitiger Holzverkleidung.
Jeder Tisch ist mit einem Kabelkanal zur Aufnahme von Steckdosen, etc. ausgestattet.
Der Kabelkanal verläuft unterhalb der Tischplatte.
Zu finden im Programm enter auf Seite 4 – 5.

B 120 × T 80 × H 75 cm	weiß Bestell-Nr. 4398.1	grafit Bestell-Nr. 4399.1	**€ 199,–**
B 160 × T 80 × H 75 cm	weiß Bestell-Nr. 4406.1	grafit Bestell-Nr. 4400.1	**€ 219,–**
B 180 × T 80 × H 75 cm	weiß Bestell-Nr. 4407.1	grafit Bestell-Nr. 4401.1	**€ 249,–**

2

Anbautisch zur idealen Erweiterung des Arbeitsplatzes oder als Besprechungsplatz.
Tisch mit massivem C-Fuß-Gestell und mit fester Höhe von 75 cm.
Tischplatte: 25 mm stark aus E1-Gütespan, melaminharzbeschichtet
und mit 2 mm ABS-Kante versehen.
Gestell: aus pulverbeschichtetem Stahlrohr mit links – und rechtsseitiger Holzverkleidung.
Zu finden im Programm enter auf Seite 4 – 5.
B 100 × T 60 × H 75 cm

weiß Bestell-Nr. 4408.1
grafit Bestell-Nr. 4402.1

€ 159,–

3

Freiformtisch mit C-Fuß-Gestell und mit fester Höhe von 75 cm.
Tischplatte: 25 mm stark aus E1-Gütespan, melaminharzbeschichtet und mit 2 mm ABS-Kante versehen.
Die Tischplatte verfügt einseitig über eine größere Tiefe zum komfortablen Einsatz als EDV-Arbeitsplatz.
Zudem ist die Tischplatte als Wendeplatte konstruiert, so dass die größere Tiefe wahlweise links oder rechts sein kann.
Gestell: aus pulverbeschichtetem Stahlrohr mit links – und rechtsseitiger Holzverkleidung.
Jeder Tisch ist mit einem Kabelkanal zur Aufnahme von Steckdosen, etc. ausgestattet. Der Kabelkanal verläuft unterhalb der Tischplatte.
Zu finden im Programm enter auf Seite 4 – 5.
B 195 × T 80/100 × H 75 cm

weiß Bestell-Nr. 4419.1
grafit Bestell-Nr. 4445.1

€ 339,–

C-Form-Tisch *höhenverstellbar*

4

Schreibtisch mit massivem C-Fuß-Gestell und individueller Höhenverstellung der Tischplatte von 68 – 82 cm.
Tischplatte: 25 mm stark aus E1-Gütespan, melaminharzbeschichtet und mit 2 mm ABS-Kante versehen.
Gestell: aus pulverbeschichtetem Stahl mit abnehmbarer Seitenblende. Zur Aufnahme von Kabeln.
Unter der Tischplatte befindet sich ein weiterer Kabelkanal zur Aufnahme von Steckdosen,
etc. Insgesamt sehr funktional und professionell mit einem zeitlosen Design und top Qualität.
Zu finden im Programm Form 4 auf Seite 14 – 19.

B 120 × T 80 × H 68 – 82 cm	weiß Bestell-Nr. 3707	anthrazit Bestell-Nr. 3817	grafit Bestell-Nr. 3702	**€ 299,–**
B 160 × T 80 × H 68 – 82 cm		wenge Bestell-Nr. 3736	weiß Bestell-Nr. 3708	
		anthrazit Bestell-Nr. 3818	grafit Bestell-Nr. 3703	**€ 319,–**
B 180 × T 80 × H 68 – 82 cm		wenge Bestell-Nr. 3758	weiß Bestell-Nr. 3709	
		anthrazit Bestell-Nr. 3819	grafit Bestell-Nr. 3704	**€ 369,–**

5

Anbautisch zur idealen Erweiterung des Arbeitsplatzes oder als Besprechungsplatz. Tisch mit massivem C-Fuß-Gestell und individueller Höhenverstellung der Tischplatte von 68 – 82 cm.
Tischplatte: 25 mm stark aus E1-Gütespan, melaminharzbeschichtet
und mit 2 mm ABS-Kante versehen.
Gestell: aus pulverbeschichtetem Stahl mit abnehmbarer Seitenblende.
Zur Aufnahme von Kabeln.
Zu finden im Programm Form 4 auf Seite 14 – 19.
B 100 × T 60 × H 68 – 82 cm

wenge Bestell-Nr. 3759
anthrazit Bestell-Nr. 3820
weiß Bestell-Nr. 3711
grafit Bestell-Nr. 3706

€ 189,–

6

Freiformtisch mit C-Fuß-Gestell und individueller Höhenverstellung von 68 – 82 cm.
Tischplatte: 25 mm stark aus E1-Gütespan, melaminharzbeschichtet und mit 2 mm ABS-Kante versehen. Die Tischplatte verfügt einseitig über eine größere Tiefe zum komfortablen Einsatz als EDV-Arbeitsplatz. Zudem ist die Tischplatte als Wendeplatte konstruiert, so dass die größere Tiefe wahlweise links oder rechts sein kann.
Gestell: aus pulverbeschichtetem Stahlrohr.
Jeder Tisch ist mit einem Kabelkanal zur Aufnahme von Steckdosen, etc. ausgestattet. Der Kabelkanal verläuft unterhalb der Tischplatte.
Zu finden im Programm Form 4 auf Seite 14 – 19.
B 195 × T 80/100 × H 68 – 82 cm

grafit
Bestell-Nr. 3705

weiß
Bestell-Nr. 3710

anthrazit
Bestell-Nr. 3715

€ 399,–

C-Form-Tisch *mit Edelstahl-Rohren*

7

Schreibtisch mit massivem C-Fuß-Gestell mit Edelstahl-Rohren und mit fester Höhe von 75 cm.
Tischplatte: 25 mm stark aus E1-Gütespan, melaminharzbeschichtet und mit 2 mm ABS-Kante versehen.
Gestell: aus Edelstahlrohr.
Jeder Tisch ist mit einem Kabelkanal zur Aufnahme von Steckdosen, etc. ausgestattet. Der Kabelkanal verläuft unterhalb der Tischplatte.
Zu finden im Programm Aveto auf Seite 22 – 27.

B 160 × T 80 × H 75 cm

wenge
Bestell-Nr. 4310

weiß
Bestell-Nr. 4510.1

anthrazit
Bestell-Nr. 4300

€ 299,–

B 180 × T 80 × H 75 cm

wenge
Bestell-Nr. 4311

weiß
Bestell-Nr. 4511.1

anthrazit
Bestell-Nr. 4301

€ 329,–

8

Anbautisch zur idealen Erweiterung des Arbeitsplatzes oder als Besprechungsplatz. Tisch mit massivem C-Fuß-Gestell und mit fester Höhe von 75 cm.
Tischplatte: 25 mm stark aus E1-Gütespan, melaminharzbeschichtet und mit 2 mm ABS-Kante versehen.
Gestell: aus Edelstahlrohr.
Zu finden im Programm Aveto auf Seite 22 – 27.
B 100 × T 60 cm × H 75 cm

wenge
Bestell-Nr. 4312

weiß
Bestell-Nr. 4512.1

anthrazit
Bestell-Nr. 4302

€ 179,–

C-Form-Tisch *mit Chrom-Rohren*

9

Schreibtisch mit C-Fuß-Gestell und mit fester Höhe von 72 cm.
Tischplatte: 8 mm starke Tischplatte aus satiniertem Sicherheitsglas.
Gestell: aus verchromtem Rundrohr
Zu finden im Programm Artline auf Seite 28 – 33.

B 120 × T 80 × H 72 cm

Glas
Bestell-Nr. 7365

€ 279,–

B 160 × T 80 × H 72 cm

Glas
Bestell-Nr. 7366

€ 299,–

10

Schreibtisch mit C-Fuß-Gestell und mit fester Höhe von 72 cm.
Tischplatte: 25 mm stark aus E1-Gütespan, melaminharzbeschichtet und mit 2 mm ABS-Kante versehen.
Gestell: aus verchromtem Rundrohr
Der Tisch kann optional mit einer Kabelwanne ausgestattet werden.
Die Kabelwanne verläuft unterhalb der Tischplatte.
Zu finden im Programm Artline auf Seite 28 – 33.

B 120 × T 80 × H 72 cm

weiß
Bestell-Nr. 7373

anthrazit
Bestell-Nr. 7363

€ 219,–

B 160 × T 80 × H 72 cm

weiß
Bestell-Nr. 7374

anthrazit
Bestell-Nr. 7364

€ 249,–

11

Schreibtisch-/Besprechungstisch mit fester Höhe von 72 cm.
Tischplatte: 25 mm stark aus E1-Gütespan, melaminharz-beschichtet und mit 2 mm ABS-Kante versehen.
Gestell: aus verchromtem Rundrohr
Zu finden im Programm Artline auf Seite 28 – 33.
B 180 × T 90 × H 72 cm

☐ weiß Bestell-Nr. 7377
■ anthrazit Bestell-Nr. 7376

€ 279,–

12

Beistelltisch zur Schaffung eines Winkelarbeitsplatzes oder für Besprechungen, mit fester Höhe von 72 cm.
Tischplatte: 25 mm stark aus E1-Gütespan, melaminharz-beschichtet und mit 2 mm ABS-Kante versehen.
Gestell: aus verschromtem Rundrohr
Zu finden im Programm Artline auf Seite 28 – 33.
B 170 × T 60 × H 72 cm

☐ weiß Bestell-Nr. 7354
■ anthrazit Bestell-Nr. 7351

€ 229,–

13

Freiformtisch mit C-Fuß-Gestell und mit fester Höhe von 72 cm.
Tischplatte: 25 mm stark aus E1-Gütespan, melaminharzbeschichtet und mit 2 mm ABS-Kante versehen. Die Tischplatte verfügt einseitig über eine größere Tiefe zum komfortablen Einsatz als EDV-Arbeitsplatz. Zudem ist die Tischplatte als Wendeplatte konstruiert, so dass die größere Tiefe wahlweise links oder rechts sein kann.
Gestell: aus verchromtem Rundrohr
Der Tisch kann optional mit einer Kabelwanne ausgestattet werden. Die Kabelwanne verläuft unterhalb der Tischplatte.
Zu finden im Programm Artline auf Seite 28 – 33.
B 195 × T 100 – 80 × H 72 cm

☐ weiß Bestell-Nr. 7434
■ anthrazit Bestell-Nr. 7378

€ 369,–

14

Besprechungsansatztisch auf stabilem, verchromten Stahlrohr mit Fußplatte. Der Tisch steht auf einem stabilen Fuß aus verchromtem Rohr mit Ø 8 cm auf einer ebenfalls verchromten Bodenplatte von Ø 42 cm. Durch den Ansatztisch wird zum einen die Fläche des Arbeitsplatzes vergrößert, zum anderen bietet sich die Möglichkeit Besprechungen in kleiner Runde direkt am Platz durchzuführen.
Tisch mit fester Höhe von 72 cm.
Zu finden im Programm Artline auf Seite 28 – 33.
B 100 × H 72 cm

☐ weiß Bestell-Nr. 7435
■ anthrazit Bestell-Nr. 7425

€ 279,–

Zubehör *für Chrom-Rohr-Tische*

15

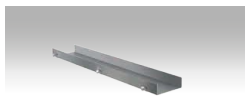

Kabelwanne zur Befestigung unterhalb der Schreibtischplatte und zur Aufnahme von Steckdosen und Kabel.
Zu finden im Programm Artline auf Seite 28 – 33.

Bestell-Nr. 7395

€ 28,–

16

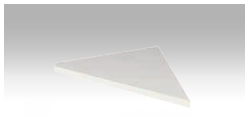

Die Verkettungsplatte erweitert die Schreibtische mit C-Form-Gestell zu einem Winkelarbeitsplatz, zur Vergrößerung des Arbeitsplatzes oder als kleine Besprechungsecke.
Zu finden im Programm Artline auf Seite 28 – 33.
B 85 × T 85 × H 72 cm

☐ weiß Bestell-Nr. 7375
■ anthrazit Bestell-Nr. 7368

€ 85,–

17

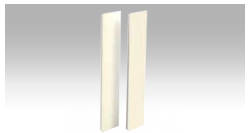

Seitenblenden (Set) in anthrazit oder weiß zur Verblendung des C-Form-Gestells.
Zu finden im Programm Artline auf Seite 28 – 33.

☐ weiß Bestell-Nr. 7369
■ anthrazit Bestell-Nr. 7367

€ 33,–

Aufstellung sämtlicher Bügel-Tische

Bügel-Tisch *mit Akzentfläche*

18

Bügel-Tisch mit individueller Höhenverstellung der Tischplatte von 68 – 82 cm.
Tischplatte: 19 mm stark aus E1-Gütespan, melaminharzbeschichtet und mit 2 mm ABS-Kante versehen.
Gestell: aus massivem pulverbeschichtetem Stahlrohr im Format 6 × 3 cm. Die Seitenblende ist als Wendeplatte ausgelegt. Die Front ist grün, die Rückseite weiß – oder umgekehrt.
Jeder Tisch ist mit einem Kabelkanal zur Aufnahme von Steckdosen, etc. ausgestattet.
Der Kabelkanal verläuft unterhalb der Tischplatte. Designartiger Schreibtisch dank des modernen Bügel-Gestells mit Farbakzent und „schwebender" Tischplatte.
Zu finden im Programm Fresh auf Seite 6 – 11.

B 120 × T 80 × H 68–82 cm	☐	weiß Bestell-Nr. 3614	■	grafit Bestell-Nr. 3624	**€ 329,–**
B 160 × T 80 × H 68–82 cm	☐	weiß Bestell-Nr. 3615	■	grafit Bestell-Nr. 3625	**€ 359,–**
B 180 × T 80 × H 68–82 cm	☐	weiß Bestell-Nr. 3616	■	grafit Bestell-Nr. 3626	**€ 399,–**
B 180 × T 90 × H 68–82 cm	☐	weiß Bestell-Nr. 3617	■	grafit Bestell-Nr. 3627	**€ 429,–**

19

Anbautisch zur idealen Erweiterung des Arbeitsplatzes oder als Besprechungsplatz. Bügel-Tisch mit individueller Höhenverstellung der Tischplatte von 68 – 82 cm.
Tischplatte: 19 mm stark aus E1-Gütespan, melaminharzbeschichtet und mit 2 mm ABS-Kante versehen.
Gestell: aus massivem pulverbeschichtetem Stahlrohr im Format 6 × 3 cm.
Die Seitenblende ist als Wendeplatte ausgelegt.
Die Front ist grün, die Rückseite weiß – oder umgekehrt.
Zu finden im Programm Fresh auf Seite 6 – 11.
B 100 × T 60 × H 68–82 cm

☐ weiß Bestell-Nr. 3619
■ grafit Bestell-Nr. 3629

€ 209,–

20

Freiformtisch mit Bügel-Gestell und individueller Höhenverstellung der Tischplatte von 68 – 82 cm.
Tischplatte: 25 mm stark aus E1-Gütespan, melaminharzbeschichtet und mit 2 mm ABS-Kante versehen. Die Tischplatte verfügt einseitig über eine größere Tiefe zum komfortablen Einsatz als EDV-Arbeitsplatz. Zudem ist die Tischplatte als Wendeplatte konstruiert, so dass die größere Tiefe wahlweise links oder rechts sein kann.
Gestell: aus massivem pulverbeschichtetem Stahlrohr im Format 6 × 3 cm. Die Seitenblende ist als Wendeplatte ausgelegt. Die Front ist grün, die Rückseite weiß – oder umgekehrt.
Jeder Tisch ist mit einem Kabelkanal zur Aufnahme von Steckdosen, etc. ausgestattet.
Der Kabelkanal verläuft unterhalb der Tischplatte.
Zu finden im Programm Fresh auf Seite 6 – 11.
B 195 × T 80/100 × H 68–82 cm

☐ weiß Bestell-Nr. 3618
■ grafit Bestell-Nr. 3628

€ 449,–

21

Besprechungstisch mit Bügel-Gestell und individueller Höhenverstellung der Tischplatte von 68 – 82 cm.
Tischplatte: 19 mm stark aus E1-Gütespan, melaminharzbeschichtet und mit 2 mm ABS-Kante versehen.
Gestell: aus massivem pulverbeschichtetem Stahlrohr im Format 6 × 3 cm. Die Seitenblende ist als Wendeplatte ausgelegt.
Die Front ist grün, die Rückseite weiß – oder umgekehrt.
Zu finden im Programm Fresh auf Seite 6 – 11.
B 180 × T 90 × H 68–82 cm

☐ weiß Bestell-Nr. 3617
■ grafit Bestell-Nr. 3627

€ 419,–

Bügel-Tisch *in Edelstahl*

22

Bügel-Tisch mit individueller Höhenverstellung der Tischplatte von 68 – 82 cm.
Tischplatte: 25 mm stark aus E1-Gütespan, melaminharzbeschichtet und mit 2 mm ABS-Kante versehen.
Gestell: aus Edelstahlrohr.
Jeder Tisch ist mit einem Kabelkanal zur Aufnahme von Steckdosen, etc. ausgestattet. Der Kabelkanal verläuft unterhalb der Tischplatte.
Zu finden im Programm Aveto auf Seite 22 – 27.

B 160 × T 80 × H 68 – 82 cm	wenge Bestell-Nr. 4313	weiß Bestell-Nr. 4513.1 anthrazit Bestell-Nr. 4303	**€ 429,–**
B 180 × T 80 × H 68 – 82 cm	wenge Bestell-Nr. 4314	weiß Bestell-Nr. 4514.1 anthrazit Bestell-Nr. 4304	**€ 429,–**
B 180 × T 90 × H 68 – 82 cm	wenge Bestell-Nr. 4326	weiß Bestell-Nr. 4325	**€ 459,–**

23

Anbautisch zur idealen Erweiterung des Arbeitsplatzes oder als Besprechungsplatz. Tisch mit Bügelgestell und individueller Höhenverstellung der Tischplatte von 68 – 82 cm.
Tischplatte: 25 mm stark aus E1-Gütespan, melaminharz-beschichtet und mit 2 mm ABS-Kante versehen.
Gestell: aus Edelstahlrohr.
Zu finden im Programm Aveto auf Seite 22 – 27.
B 100 × T 60 × H 68 – 82 cm

wenge Bestell-Nr. 4315

weiß Bestell-Nr. 4515.1
anthrazit Bestell-Nr. 4305

€ 239,–

24

Freiformtisch mit Bügel-Gestell und individueller Höhenverstellung der Tischplatte von 68 – 82 cm.
Tischplatte: 25 mm stark aus E1-Gütespan, melaminharzbeschichtet und mit 2 mm ABS-Kante versehen. Die Tischplatte verfügt einseitig über eine größere Tiefe zum komfortablen Einsatz als EDV-Arbeitsplatz. Zudem ist die Tischplatte als Wendeplatte konstruiert, so dass die größere Tiefe wahlweise links oder rechts sein kann.
Gestell: aus Edelstahlrohr.
Jeder Tisch ist mit einem Kabelkanal zur Aufnahme von Steckdosen, etc. ausgestattet. Der Kabelkanal verläuft unterhalb der Tischplatte.
Zu finden im Programm Aveto auf Seite 22 – 27.
B 195 × T 80 × H 68 – 82 cm

weiß Bestell-Nr. 4563.1
anthrazit Bestell-Nr. 4308

€ 499,–

25

Besprechungstisch mit Bügel-Gestell und individueller Höhenverstellung der Tischplatte von 68 – 82 cm.
Tischplatte: 19 mm stark aus E1-Gütespan, melaminharzbeschichtet und mit 2 mm ABS-Kante versehen.
Gestell: aus Edelstahlrohr.
Zu finden im Programm Aveto auf Seite 22 – 27.
B 180 × T 90 × H 68 – 82 cm

weiß Bestell-Nr. 4325
wenge Bestell-Nr. 4326

€ 459,–

Aufstellung sämtlicher Wangen-Tische

Wangen-Tisch *feste Höhe*

26

Schreibtisch mit gerundeten Seitenwangen und fester Höhe von 75 cm.
Tischplatte: 28 mm stark aus E1-Gütespan, melaminharzbeschichtet und mit 2 mm ABS-Kante versehen.
Jeder Tisch ist mit einem Kabelkanal zur Aufnahme von Steckdosen, etc. ausgestattet.
Der Kabelkanal verläuft unterhalb der Tischplatte.
Sehr schöner Wangentisch dank 90° Rundungen und Farbakzenten in alusilber.
Zu finden im Programm Modus auf Seite 12 – 13.

B 160 × T 80 × H 75 cm	weiß Bestell-Nr. 8006	lichtgrau Bestell-Nr. 8003	**€ 329,–**
B 180 × T 90 × H 75 cm	weiß Bestell-Nr. 8007	lichtgrau Bestell-Nr. 8004	**€ 359,–**

27

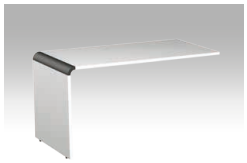

Anbautisch zur idealen Erweiterung des Arbeitsplatzes oder als Besprechungsplatz mit gerundeten Seitenwangen und fester Höhe von 75 cm.
Tischplatte: 28 mm stark aus E1-Gütespan, melaminharzbeschichtet und mit 2 mm ABS-Kante versehen.
Sehr schöner Wangentisch dank 90° Rundungen und Farbakzenten in alusilber.
Zu finden im Programm Modus auf Seite 12 – 13.
B 100 × T 60 × H 75 cm

weiß Bestell-Nr. 8008
lichtgrau Bestell-Nr. 8005

€ 199,–

Wangen-Tisch *höhenverstellbar*

28

Wangen-Tisch mit individueller Höhenverstellung von 68 – 76 cm.
Tischplatte: 25 mm stark aus E1-Gütespan, melaminharzbeschichtet und mit 2 mm ABS-Kante versehen.
Jeder Tisch ist mit einem Kabelkanal zur Aufnahme von Steckdosen, etc. ausgestattet.
Der Kabelkanal verläuft unterhalb der Tischplatte.
Eleganter Tisch komplett aus Holz mit Design-Wangen.
Zu finden im Programm Form 4 auf Seite 14 – 19.

B 160 × T 80 × H 68–76 cm	wenge Bestell-Nr. 4423.1	weiß Bestell-Nr. 4418.1	**€ 319,–**
	anthrazit Bestell-Nr. 4426.1	grafit Bestell-Nr. 4403.1	
B 180 × T 80 × H 68–76 cm	wenge Bestell-Nr. 4424.1	weiß Bestell-Nr. 4416.1	**€ 339,–**
	anthrazit Bestell-Nr. 4427.1	grafit Bestell-Nr. 4404.1	

29

Anbautisch zur idealen Erweiterung des Arbeitsplatzes oder als Besprechungsplatz. Tisch mit Wangen-Gestell und individueller Höhenverstellung der Tischplatte von 68 – 76 cm.
Tischplatte: 25 mm stark aus E1-Gütespan, melaminharz-beschichtet und mit 2 mm ABS-Kante versehen.
Zu finden im Programm Form 4 auf Seite 14 – 19.
B 100 × T 60 × H 68 – 76 cm

wenge Bestell-Nr. 4425.1
weiß Bestell-Nr. 4417.1
anthrazit Bestell-Nr. 4428.1
grafit Bestell-Nr. 4405.1

€ 199,–

Wangen-Tisch *mit Glasapplikationen*

30

Wangen-Tisch mit fester Höhe von 75 cm.
Tischplatte: 19 mm stark aus E1-Gütespan, melaminharzbeschichtet und mit 2 mm ABS-Kante versehen.
Jeder Tisch ist mit einem Kabelkanal zur Aufnahme von Steckdosen, etc. ausgestattet. Der Kabelkanal verläuft unterhalb der Tischplatte.
Eleganter Design-Tisch, Wangen-Gestell mit Glas belegt und mit Edelstahlstreifen versehen.
Zu finden im Programm Lugano auf Seite 20 – 21.

B 180 × T 90 × H 75 cm

weiß
Bestell-Nr. 4516

grafit
Bestell-Nr. 4588

anthrazit
Bestell-Nr. 4601

€ 389,–

31

Anbautisch zur idealen Erweiterung des Arbeitsplatzes oder als Besprechungsplatz. Wangen-Tisch mit fester Höhe von 75 cm.
Tischplatte: 19 mm stark aus E1-Gütespan, melaminharzbeschichtet und mit 2 mm ABS-Kante versehen.
Zu finden im Programm Lugano auf Seite 20 – 21

weiß
Bestell-Nr. 4517

grafit
Bestell-Nr. 4589

anthrazit
Bestell-Nr. 4602

€ 229,–

32

Wangen-Tisch mit individueller Höhenverstellung von 68 – 76 cm.
Tischplatte: 25 mm stark aus E1-Gütespan, melaminharzbeschichtet und mit 2 mm ABS-Kante versehen.
Jeder Tisch ist mit einem Kabelkanal zur Aufnahme von Steckdosen, etc. ausgestattet. Der Kabelkanal verläuft unterhalb der Tischplatte.
Eleganter Design-Tisch, Wangen-Gestell mit Glas belegt und mit Edelstahlstreifen versehen.
Zu finden im Programm Lugano auf Seite 20 – 21.

B 160 × T 80 × H 68 – 76 cm

weiß
Bestell-Nr. 4332

anthrazit
Bestell-Nr. 4334

grafit
Bestell-Nr. 4333

€ 429,–

B 180 × T 80 × H 68 – 76 cm

weiß
Bestell-Nr. 4330

anthrazit
Bestell-Nr. 4306

grafit
Bestell-Nr. 4318

€ 459,–

33

Anbautisch zur idealen Erweiterung des Arbeitsplatzes oder als Besprechungsplatz. Wangen-Tisch mit individueller Höhenverstellung der Tischplatte von 68 – 76 cm.
Tischplatte: 25 mm stark aus E1-Gütespan, melaminharzbeschichtet und mit 2 mm ABS-Kante versehen.
Zu finden im Programm Lugano auf Seite 20 – 21.
B 100 × T 80 × H 68 – 76 cm

weiß
Bestell-Nr. 4331

grafit
Bestell-Nr. 4319

anthrazit
Bestell-Nr. 4307

€ 249,–

Aufstellung sämtlicher Sitz-/Steh-Tische

Sitz-/Stehtisch *elektrisch höhenverstellbar*

34

Der Sitz-/Stehtisch mit elektrisch stufenloser Höhenverstellung von 72 – 114 cm. Die Verstell-Geschwindigkeit beträgt 23 mm/s.
Tischplatte: 25 mm stark aus E1-Gütespan, melaminharzbeschichtet und mit 2 mm ABS-Kante versehen.
Gestell: aus massivem pulverbeschichtetem Stahlrohr mit Holzverblendung, die mit Edelstahlstreifen versehen ist.
Zum Beispiel im Programm Move auf Seite 42 – 43 zu finden.

B 160 × T 80 cm × H 72 – 114 cm

- wenge, Bestell-Nr. 3774
- weiß, Bestell-Nr. 3770
- anthrazit, Bestell-Nr. 3776
- grafit, Bestell-Nr. 3772

€ 799,–

B 180 × T 80 cm × H 72 – 114 cm

- wenge, Bestell-Nr. 3775
- weiß, Bestell-Nr. 3771
- anthrazit, Bestell-Nr. 3777
- grafit, Bestell-Nr. 3773

€ 839,–

Zubehör *für Sitz-/Stehtisch*

35

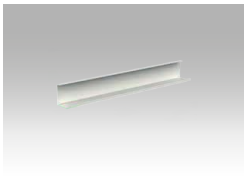

Kabelkanal für Sitz-/Stehtisch
Zu finden im Programm Move auf Seite 42 – 43.

Bestell-Nr. 3002

€ 39,–

36

Vertikale Kabelführung, Länge 125 cm, beliebig kürzbar
Zu finden im Programm Move auf Seite 42 – 43.

Bestell-Nr. 3000

€ 48,–

Zubehör sämtlicher Tische

37

Knieraumblende als Sichtschutz aus Holz.
Für Tische ab 160 cm Breite geeignet.
B 155 × H 30 cm
Für sämtliche Programme mit Ausnahme von Modus (Seite 12 – 13) geeignet.

- weiß, Bestell-Nr. 3719

€ 99,–

38

Tischtrennwand, geeignet für Tische mit 160 und 180 cm Breite.
Zum Beispiel im Programm Fresh auf Seite 6 – 11 zu finden.
B 160 × H 45 cm

- grafit, Bestell-Nr. 3753

€ 159,–

Container

Comfort

Rollcontainer mit Zentralschloss. Der Rollcontainer hat eine Tiefe von 60 cm. Er verfügt über 3 Schubladen mit Auszugssperren und Selbsteinzug. Die obere Schublade ist mit einer verschiebbaren Materialschale für Kleinutensilien ausgestattet. Der Container ist abschließbar.

Maße in cm (B x T x H)	Farbe	Bestell-Nr.
42 x 60 x 54	weiß	4647

Rollcontainer mit Zentralschloss. Der Rollcontainer hat eine Tiefe von 60 cm. Er verfügt über 1 Schublade und 1 Hängeregistraturauszug mit Auszugssperren und Selbsteinzug. Die obere Schublade ist mit einer verschiebbaren Materialschale für Kleinutensilien ausgestattet. Der Container ist abschließbar.

Maße in cm (B x T x H)	Farbe	Bestell-Nr.
42 x 60 x 54	weiß	4649

Rollcontainer mit Zentralschloss. Der Rollcontainer hat eine Tiefe von 80 cm. Er verfügt über 3 Schubladen mit Auszugssperren und Selbsteinzug. Die obere Schublade ist mit einer verschiebbaren Materialschale für Kleinutensilien ausgestattet. Der Container ist abschließbar.

Maße in cm (B x T x H)	Farbe	Bestell-Nr.
42 x 80 x 54	weiß	4557

Rollcontainer mit Zentralschloss. Der Rollcontainer hat eine Tiefe von 80 cm. Er verfügt über 1 Schublade und 1 Hängeregistraturauszug mit Auszugssperren und Selbsteinzug. Die obere Schublade ist mit einer verschiebbaren Materialschale für Kleinutensilien ausgestattet. Der Container ist abschließbar

Maße in cm (B x T x H)	Farbe	Bestell-Nr.
42 x 80 x 54	weiß	4559

Materialschale

Formulareinsatz

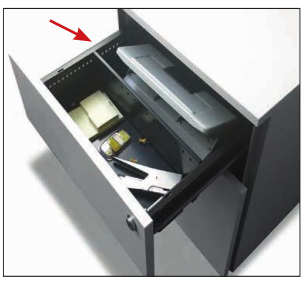

Trennwände

Zubehör für alle Container			
Artikel	**Maße in cm (B x T x H)**	**Bestell-Nr.**	**€ / St.**
Formulareinsatz	für Tiefe 60 cm für Tiefe 80 cm	3744.1 7645.1	24,90 28,90
Trennwände		3743.2	4,40

Container

Premium

Rollcontainer in Premiumausführung mit Zentralschloss. Der Rollcontainer hat eine Tiefe von 80 cm (für mehr Stauraum) und verfügt über 1 Utensilienauszug, 3 Schubladen aus Stahl mit Auszugssperren und Selbsteinzug. Mobil durch feststellbare Zwillingslenkrollen.

Maße in cm (B x T x H)	Farbe	Bestell-Nr.
42 x 80 x 54	weiß	7477

Rollcontainer in Premiumausführung mit Zentralschloss. Der Rollcontainer hat eine Tiefe von 80 cm (für mehr Stauraum) und verfügt über 1 Utensilienauszug, 1 Schublade und 1 Hängeregistraturauszug aus Stahl mit Auszugssperren und Selbsteinzug. Mobil durch feststellbare Zwillingslenkrollen.

Maße in cm (B x T x H)	Farbe	Bestell-Nr.
42 x 80 x 54	weiß	7479

Rollcontainer in Premiumausführung mit Zentralschloss. Der Rollcontainer hat eine Tiefe von 80 cm (für mehr Stauraum) und verfügt über 1 Utensilienauszug, 3 Schubladen aus Stahl mit Auszugssperren und Selbsteinzug. Mobil durch feststellbare Zwillingslenkrollen.

Maße in cm (B x T x H)	Farbe	Bestell-Nr.
42 x 80 x 54	anthrazit	7467

Rollcontainer in Premiumausführung mit Zentralschloss. Der Rollcontainer hat eine Tiefe von 80 cm (für mehr Stauraum) und verfügt über 1 Utensilienauszug, 1 Schublade und 1 Hängeregistraturauszug aus Stahl mit Auszugssperren und Selbsteinzug. Mobil durch feststellbare Zwillingslenkrollen.

Maße in cm (B x T x H)	Farbe	Bestell-Nr.
42 x 80 x 54	anthrazit	7469

Anstellcontainer mit Zentralschloss. Der Anstellcontainer verfügt über 4 Schubladen aus Stahl mit Auszugssperren und Selbsteinzug, sowie einen Materialauszug. Die Tiefe von 80 cm bietet viel Stauraum.

Maße in cm (B x T x H)	Farbe	Bestell-Nr.
42 x 80 x 72 – 76	weiß	4627
42 x 80 x 72 – 76	weiß/grafit	4628
42 x 80 x 72 – 76	weiß/anthrazit	4630

REMO LIGHT

Die Regalelemente aus Holz sind beliebig stapelbar und mit Sichtrückwand ausgestattet. Praktische Wendetüren können beidseitig verwendet werden.

- 1 Seite weiß, die andere Türseite in Wenge-Dekor, grafit oder grün
- Korpusfarbe: weiß
- erhältlich in 1 und 2 Ordnerhöhen (OH).
  Das Schiebetürenregal 1 OH ist auch für eine Wandmontage geeignet.

Maße: B 100 x T 40 x H 36 cm / B 100 x T 40 x H 75 cm

weiß / grün

weiß / wenge

weiß / grafit

Schiebetürenschränke OH = Ordnerhöhe		Maße in cm (B × T × H)	Front weiß grün	Front weiß wenge	Front weiß grafit	€/ Stück
1 Schiebetürenschrank	1 OH	100 × 40 × 36	4458	4497	4463	149,–
2 Schiebetürenschrank	2 OH	100 × 40 × 75	4459	4498	4464	229,–

LIEFERZEIT 1 WOCHE

CAD Planung

Alle Preise zuzüglich Mehrwertsteuer

Alle Preise exkl. Mehrwertsteuer, zuzüglich Versand- und Verpackungskosten.

MEA HANDEL - Ein Geschäftsbereich der MEA Marketing GmbH
Brown-Boveri-Straße 6/17
2351 Wr. Neudorf
Telefon: +43 2236 374 032 14
Mobil: +43 699 14880014
email: astrid.pfeffer@mea-handel.com